



Republika e Kosovës
Republika Kosova-Republic of Kosovo
Qeveria - Vlada - Government
Ministria e Administrimit të Pushtetit Lokal
Ministarstvo Administracije Lokalne Samouprave
Ministry of Local Government Administration

Departamenti për Bashkëpunim dhe Zhvillim Rajonal

RAPORT
I SHPENZIMEVE TË BUXHETEVE KOMUNALE
PËR VITIN 2012

Mars 2013

Përmbajtja:

- ✚ Përmbledhja**
- ✚ Paraqitja e raportit në mënyrë tabelare (aneks)**
- ✚ Paraqitja në mënyrë grafike (aneks)**
- ✚ Dokumentet referuese**

Përmbledhja

Ministria e Administrimit të Pushtetit Lokal bazuar në mandatin e saj ligjor sipas rregullores nr.02/2011 për fushat e përgjegjësisë administrative të Zyrës së Kryeministrit dhe Ministrive, shtojca 12 Përgjegjesit e Ministrisë së Administrimit të Pushtetit Lokal (MAPL) si dhe në planin vjetor të punës ka përgatitur raportin vjetor të shpenzimeve komunale krahasuar me planin vjetor sipas kategorive ekonomike.

Të dhënat zyrtare nga Sistemi Informativ i Menaxhimit të Financave të Kosovës, tregojnë se Komunat e Republikës së Kosovës për vitin 2012 i kanë shpenzuar buxhetet e tyre në vlerë të përgjithshme prej 363,045,336.21 € ose 89% të buxhetit të planifikuar vjetor në vlerë prej 405,805,149.88 €

Shpenzimet e buxheteve komunave krahasuar me planifikimin vjetor janë bazuar në tri fonde si: Grandi i përgjithshëm, të hyrat vetanake ne vitin 2012 dhe te hyrat e bartura nga viti 2011(nuk janë perfshirë donacionet e jashtme dhe të brendshme).

Planifikimi i buxhetit komunale sipas kategorive ekonomike është shpenzuar si vijon: Kategoria e Rrogave dhe pagave është planifikuar në vlerë prej 197,478,239.45 € ndërsa është shpenzuar në vlerë prej 195,235,180.62€, ose 99% i nivelit vjetor; kategoria e mallrave dhe shërbime është planifikuara në vlerë prej 36,725,213.22 € ndërsa është shpenzuar në vlerë prej 34,847,460.23 € ose 95%; shpenzimet komunale të planifikuara në vlerë prej 8,616,004.71 € janë shpenzuar 8,280,034.68 €, ose 96% e nivelit vjetor; subvencione dhe transfere të planifikuara në vlerë prej 7,973,295.68 € janë shpenzuar 7,530,664.65 € ose 94%; ndërsa kategoria e shpenzimeve kapitale të planifikuara në vlerë prej 155,012,396.82 €, është shpenzuar 117,151,996.03 €, ose 76%.

Ky dokument është punuar nga Departamenti për Bashkëpunim dhe Zhvillim Rajonal

Besim Kamberaj – Drejtor i Departamentit për Bashkëpunim dhe Zhvillim Rajonal

Fetije Begolli –Udhëheqëse e Divizionit për avansim të buxheteve komunale

Besa Shala – Zyrtare për investime publike

Dokumentet referuese

Shënimet nga Sistemi Informativ për Menaxhimin e Financave të Kosovës (SIMFK) -
Departamenti i Thesarit – Ministria e Financave, të datës 27.03.2013

PASQYRA E SHPENZIMEVE TË BUXHETEVE TË KOMUNAVE PËR VITIN 2012

Nr.r.	Komunat	Buxheti - (bazuar në SIMFK)			Totali I buxhetit (3+4+5)	Shpenzimet			Totali i shpenzimeve (7+8+9)	% e realizimit (10/6*100)
		Buxheti	Të hyrat vetanake 2012	Të hyrat - 2011		Buxheti	Të hyrat vetanake 2012	Të hyrat - 2011		
1	2	3	4	5	6	7	8	9	10	11
1	Gllgovc	9,116,273.00	868,357.83	411,806.24	10,396,437.07	9,008,223.58	611,792.77	285,496.78	9,905,513.13	95
a	<i>Rrogat dhe pagat</i>	5,928,336.00	49,800.00	41,944.15	6,020,080.15	5,928,241.64	44,613.62	41,944.15	6,014,799.41	100
b	<i>Mallrat dhe shërbimet</i>	723,779.00	83,200.00	24,208.00	831,187.00	720,026.89	31,448.44	24,202.05	775,677.38	93
c	<i>Shpenzimet komunale</i>	172,904.00	-	-	172,904.00	172,473.75	-	-	172,473.75	100
d	<i>Subvencione dhe transfere</i>	-	127,774.00	48,000.00	175,774.00	-	126,084.04	43,700.00	169,784.04	97
e	<i>Shpenzimet kapitale(pasurit jo financ)</i>	2,291,254.00	607,583.83	297,654.09	3,196,491.92	2,187,481.30	409,646.67	175,650.58	2,772,778.55	87
2	Fushë Kosovë	5,041,949.00	1,646,704.93	335,606.93	7,024,260.86	4,996,975.55	1,136,787.16	278,649.37	6,412,412.08	91
a	<i>Rrogat dhe pagat</i>	3,199,777.00	121,500.00	54,151.10	3,375,428.10	3,199,476.24	89,230.12	54,151.10	3,342,857.46	99
b	<i>Mallrat dhe shërbimet</i>	591,158.00	131,704.93	2,162.69	725,025.62	590,916.66	36,517.23	2,083.18	629,517.07	87
c	<i>Shpenzimet komunale</i>	196,000.00	23,500.00	-	219,500.00	195,990.96	5,000.00	-	200,990.96	92
d	<i>Subvencione dhe transfere</i>	150,500.00	50,000.00	309.80	200,809.80	149,111.77	50,000.00	303.00	199,414.77	99
e	<i>Shpenzimet kapitale(pasurit jo financ)</i>	904,514.00	1,320,000.00	278,983.34	2,503,497.34	861,479.92	956,039.81	222,112.09	2,039,631.82	81
3	Lipjan	10,160,213.00	1,499,999.96	331,964.89	11,992,177.85	10,140,583.57	880,766.12	313,996.49	11,335,346.18	95
a	<i>Rrogat dhe pagat</i>	6,730,900.00	-	30,000.00	6,760,900.00	6,722,828.50	-	21,570.36	6,744,398.86	100
b	<i>Mallrat dhe shërbimet</i>	524,239.77	136,713.00	111,722.16	772,674.93	515,450.51	115,183.76	105,835.86	736,470.13	95

c	<i>Shpenzimet komunale</i>	120,000.00	-	93.86	120,093.86	119,972.49	-	-	119,972.49	100
d	<i>Subvencione dhe transfere</i>	-	113,000.00	28,929.60	141,929.60	-	112,548.10	25,516.00	138,064.10	97
e	<i>Shpenzimet kapitale(pasurit jo financ)</i>	2,785,073.23	1,250,286.96	161,219.27	4,196,579.46	2,782,332.07	653,034.26	161,074.27	3,596,440.60	86
4	Obiliq	3,909,983.00	679,000.00	256,609.08	4,845,592.08	3,893,810.56	248,788.83	168,597.79	4,311,197.18	89
a	<i>Rrogat dhe pagat</i>	2,788,256.00	33,000.00	-	2,821,256.00	2,780,311.92	19,008.30	-	2,799,320.22	99
b	<i>Mallrat dhe shëbimet</i>	250,635.19	19,000.00	47,000.00	316,635.19	247,002.11	16,949.30	39,048.44	302,999.85	96
c	<i>Shpenzimet komunale</i>	124,500.00	-	10,000.00	134,500.00	124,460.73	-	9,849.72	134,310.45	100
d	<i>Subvencione dhe transfere</i>	79,000.00	-	20,891.93	99,891.93	78,975.18	-	18,527.30	97,502.48	98
e	<i>Shpenzimet kapitale(pasurit jo financ)</i>	667,591.81	627,000.00	178,717.15	1,473,308.96	663,060.62	212,831.23	101,172.33	977,064.18	66
5	Podujevë	15,325,214.00	1,400,000.00	285,532.26	17,010,746.26	15,260,874.88	908,441.21	241,007.87	16,410,323.96	96
a	<i>Rrogat dhe pagat</i>	8,900,736.00	91,500.00	100,246.93	9,092,482.93	8,856,483.78	82,094.50	57,522.35	8,996,100.63	99
b	<i>Mallrat dhe shëbimet</i>	983,957.00	68,500.00	1,556.15	1,054,013.15	980,729.67	7,604.20	-	988,333.87	94
c	<i>Shpenzimet komunale</i>	284,000.00	-	-	284,000.00	283,574.95	-	-	283,574.95	100
d	<i>Subvencione dhe transfere</i>	50,000.00	125,000.00	-	175,000.00	50,000.00	94,316.03	-	144,316.03	82
e	<i>Shpenzimet kapitale(pasurit jo financ)</i>	5,106,521.00	1,115,000.00	183,729.18	6,405,250.18	5,090,086.48	724,426.48	183,485.52	5,997,998.48	94
6	Prishtinë	40,024,395.00	23,160,238.37	15,941,908.18	79,126,541.55	39,779,811.89	9,338,416.54	8,415,831.10	57,534,059.53	73
a	<i>Rrogat dhe pagat</i>	21,345,500.00	106,100.00	600,000.00	22,051,600.00	21,344,519.46	106,100.00	598,301.10	22,048,920.56	100
b	<i>Mallrat dhe shëbimet</i>	4,531,258.00	2,560,000.00	228,500.00	7,319,758.00	4,461,006.57	2,392,318.41	225,837.18	7,079,162.16	97
c	<i>Shpenzimet komunale</i>	1,603,074.00	-	-	1,603,074.00	1,547,999.54	-	-	1,547,999.54	97
d	<i>Subvencione dhe transfere</i>	-	1,297,813.00	266,784.00	1,564,597.00	-	1,140,964.16	266,725.99	1,407,690.15	90
e	<i>Shpenzimet kapitale(pasurit jo financ)</i>	12,544,563.00	19,196,325.37	14,846,624.18	46,587,512.55	12,426,286.32	5,699,033.97	7,324,966.83	25,450,287.12	55

7	Shtime	4,333,591.00	380,364.78	46,092.81	4,760,048.59	4,320,683.46	226,710.90	45,107.81	4,592,502.17	96
a	<i>Rrogat dhe pagat</i>	2,928,415.00	18,164.00	42,616.12	2,989,195.12	2,918,344.78	17,088.65	42,079.01	2,977,512.44	100
b	<i>Mallrat dhe shëbimet</i>	394,685.00	52,402.00	3,476.69	450,563.69	393,132.88	42,792.19	3,028.80	438,953.87	97
c	<i>Shpenzimet komunale</i>	104,468.00	-	-	104,468.00	104,337.64	-	-	104,337.64	100
d	<i>Subvencione dhe transfere</i>	61,000.00	11,914.00	-	72,914.00	61,000.00	11,914.00	-	72,914.00	100
e	<i>Shpenzimet kapitale(pasurit jo financ)</i>	845,023.00	297,884.78	-	1,142,907.78	843,868.16	154,916.06	-	998,784.22	87
8	Graçanicë	5,441,470.00	1,386,358.92	534,476.83	7,362,305.75	5,081,365.88	905,741.64	368,334.11	6,355,441.63	86
a	<i>Rrogat dhe pagat</i>	2,302,941.00	-	-	2,302,941.00	1,963,687.17	-	-	1,963,687.17	85
b	<i>Mallrat dhe shëbimet</i>	603,671.00	292,209.73	18,556.44	914,437.17	603,165.21	248,466.84	18,556.40	870,188.45	95
c	<i>Shpenzimet komunale</i>	81,000.00	-	-	81,000.00	73,140.09	-	-	73,140.09	90
d	<i>Subvencione dhe transfere</i>	85,000.00	185,000.00	37,097.45	307,097.45	85,000.00	169,839.90	16,560.00	271,399.90	88
e	<i>Shpenzimet kapitale(pasurit jo financ)</i>	2,368,858.00	909,149.19	478,822.94	3,756,830.13	2,356,373.41	487,434.90	333,217.71	3,177,026.02	85
9	Dragash	5,177,372.00	400,000.00	126,800.66	5,704,172.66	5,062,442.53	192,214.02	92,356.41	5,347,012.96	94
a	<i>Rrogat dhe pagat</i>	3,325,880.00	-	-	3,325,880.00	3,234,362.27	-	-	3,234,362.27	97
b	<i>Mallrat dhe shëbimet</i>	306,564.00	35,000.00	91,800.66	433,364.66	306,483.83	31,533.46	86,967.52	424,984.81	98
c	<i>Shpenzimet komunale</i>	100,500.00	-	15,000.00	115,500.00	99,860.33	-	5,388.89	105,249.22	91
d	<i>Subvencione dhe transfere</i>	-	35,000.00	-	35,000.00	-	32,291.57	-	32,291.57	92
e	<i>Shpenzimet kapitale(pasurit jo financ)</i>	1,444,428.00	330,000.00	20,000.00	1,794,428.00	1,421,736.10	128,388.99	-	1,550,125.09	86
10	Prizren	26,154,343.00	5,490,675.00	1,068,999.90	32,714,017.90	25,683,770.02	3,317,381.47	976,455.47	29,977,606.96	92
a	<i>Rrogat dhe pagat</i>	14,600,293.00	230,000.00	38,587.44	14,868,880.44	14,582,843.07	226,117.66	36,717.44	14,845,678.17	100
b	<i>Mallrat dhe shëbimet</i>	1,960,402.50	202,241.00	91,439.00	2,254,082.50	1,956,350.52	29,158.25	32,807.44	2,018,316.21	90

c	<i>Shpenzimet komunale</i>	806,534.00	-	-	806,534.00	802,795.66	-	-	802,795.66	100
d	<i>Subvencione dhe transfere</i>	-	360,979.00	-	360,979.00	-	350,288.54	-	350,288.54	97
e	<i>Shpenzimet kapitale(pasurit jo financ)</i>	8,787,113.50	4,697,455.00	938,973.46	14,423,541.96	8,341,780.77	2,711,817.02	906,930.59	11,960,528.38	83
11	Rahovec	9,068,487.00	814,000.00	342,471.42	10,224,958.42	9,061,614.24	615,106.79	333,619.80	10,010,340.83	98
a	<i>Rrogat dhe pagat</i>	5,095,700.00	40,000.00	200,000.00	5,335,700.00	5,091,999.33	39,795.49	199,927.63	5,331,722.45	100
b	<i>Mallrat dhe shëbimet</i>	780,367.00	20,000.00	196.99	800,563.99	779,262.05	7,691.73	196.99	787,150.77	98
c	<i>Shpenzimet komunale</i>	292,758.00	-	-	292,758.00	292,565.16	-	-	292,565.16	100
d	<i>Subvencione dhe transfere</i>	-	100,000.00	-	100,000.00	-	94,141.12	-	94,141.12	94
e	<i>Shpenzimet kapitale(pasurit jo financ)</i>	2,899,662.00	654,000.00	142,274.43	3,695,936.43	2,897,787.70	473,478.45	133,495.18	3,504,761.33	95
12	Suharekë	10,092,502.00	2,905,798.67	615,078.60	13,613,379.27	9,969,500.33	1,609,665.74	547,088.29	12,126,254.36	89
a	<i>Rrogat dhe pagat</i>	5,953,598.00	111,300.00	35,331.38	6,100,229.38	5,953,077.76	67,642.97	20,484.64	6,041,205.37	99
b	<i>Mallrat dhe shëbimet</i>	816,468.00	171,667.10	49,621.31	1,037,756.41	814,626.33	99,882.14	47,887.38	962,395.85	93
c	<i>Shpenzimet komunale</i>	227,000.00	-	-	227,000.00	226,890.87	-	-	226,890.87	100
d	<i>Subvencione dhe transfere</i>	-	170,000.00	726.13	170,726.13	-	126,274.95	500.00	126,774.95	74
e	<i>Shpenzimet kapitale(pasurit jo financ)</i>	3,095,436.00	2,452,831.57	529,399.78	6,077,667.35	2,974,905.37	1,315,865.68	478,216.27	4,768,987.32	78
13	Malishevë	9,190,998.00	858,413.00	110,001.67	10,159,412.67	9,165,213.25	490,121.70	105,648.39	9,760,983.34	96
a	<i>Rrogat dhe pagat</i>	6,016,677.00	33,000.00	110,001.67	6,159,678.67	6,000,816.12	32,064.80	105,648.39	6,138,529.31	100
b	<i>Mallrat dhe shëbimet</i>	631,982.00	132,000.00	-	763,982.00	630,651.38	125,110.50	-	755,761.88	99
c	<i>Shpenzimet komunale</i>	225,610.00	-	-	225,610.00	225,522.06	-	-	225,522.06	100
d	<i>Subvencione dhe transfere</i>	-	60,000.00	-	60,000.00	-	59,269.78	-	59,269.78	99
e	<i>Shpenzimet kapitale(pasurit jo financ)</i>	2,316,729.00	633,413.00	-	2,950,142.00	2,308,223.69	273,676.62	-	2,581,900.31	88

14	Mamusha	1,009,285.00	58,000.00	77,538.35	1,144,823.35	1,003,099.52	6,243.53	47,518.28	1,056,861.33	92
a	<i>Rrogat dhe pagat</i>	699,881.00	-	-	699,881.00	694,572.58	-	-	694,572.58	99
b	<i>Mallrat dhe shebimet</i>	138,446.00	5,000.00	16,946.19	160,392.19	137,840.05	4,993.53	16,926.26	159,759.84	100
c	<i>Shpenzimet komunale</i>	23,240.00	-	-	23,240.00	23,143.88	-	-	23,143.88	100
d	<i>Subvencione dhe transfere</i>	3,000.00	-	-	3,000.00	3,000.00	-	-	3,000.00	100
e	<i>Shpenzimet kapitale(pasurit jo financ)</i>	144,718.00	53,000.00	60,592.16	258,310.16	144,543.01	1,250.00	30,592.02	176,385.03	68
15	Deçan	5,965,994.00	531,535.00	267,847.53	6,765,376.53	5,953,088.14	381,340.96	260,499.00	6,594,928.10	97
a	<i>Rrogat dhe pagat</i>	3,958,652.00	33,000.00	20,277.17	4,011,929.17	3,948,751.84	21,084.37	17,340.94	3,987,177.15	99
b	<i>Mallrat dhe shebimet</i>	476,242.00	7,000.00	124,670.36	607,912.36	475,650.29	-	120,347.31	595,997.60	98
c	<i>Shpenzimet komunale</i>	126,130.00	-	-	126,130.00	126,126.90	-	-	126,126.90	100
d	<i>Subvencione dhe transfere</i>	10,314.00	-	65,900.00	76,214.00	10,300.00	-	65,815.75	76,115.75	100
e	<i>Shpenzimet kapitale(pasurit jo financ)</i>	1,394,656.00	491,535.00	57,000.00	1,943,191.00	1,392,259.11	360,256.59	56,995.00	1,809,510.70	93
16	Gjakovë	16,459,428.00	2,783,288.00	498,108.49	19,740,824.49	16,448,317.94	2,449,265.87	491,510.67	19,389,094.48	98
a	<i>Rrogat dhe pagat</i>	10,163,871.00	10,000.00	20,000.00	10,193,871.00	10,163,202.77	5,415.31	20,000.00	10,188,618.08	100
b	<i>Mallrat dhe shebimet</i>	1,371,938.00	236,630.00	92,300.00	1,700,868.00	1,367,610.37	219,991.25	92,186.89	1,679,788.51	99
c	<i>Shpenzimet komunale</i>	569,799.00	27,000.00	53,900.00	650,699.00	569,628.57	26,620.38	52,816.23	649,065.18	100
d	<i>Subvencione dhe transfere</i>	540,000.00	423,000.00	110,000.00	1,073,000.00	539,999.13	419,833.96	109,733.23	1,069,566.32	100
e	<i>Shpenzimet kapitale(pasurit jo financ)</i>	3,813,820.00	2,086,658.00	221,908.49	6,122,386.49	3,807,877.10	1,777,404.97	216,774.32	5,802,056.39	95
17	Istog	7,092,212.40	869,580.00	245,373.56	8,207,165.96	6,988,068.01	608,049.05	233,888.21	7,830,005.27	95
a	<i>Rrogat dhe pagat</i>	4,317,836.00	40,000.00	37,000.00	4,394,836.00	4,236,691.99	9,304.03	26,528.44	4,272,524.46	97
b	<i>Mallrat dhe shebimet</i>	845,363.40	89,225.00	104,362.66	1,038,951.06	842,379.24	72,764.07	103,348.87	1,018,492.18	98

c	<i>Shpenzimet komunale</i>	150,258.00	-	-	150,258.00	149,952.34	-	-	149,952.34	100
d	<i>Subvencione dhe transfere</i>	214,307.00	123,977.00	-	338,284.00	213,109.00	109,013.70	-	322,122.70	95
e	<i>Shpenzimet kapitale(pasurit jo financ)</i>	1,564,448.00	616,378.00	104,010.90	2,284,836.90	1,545,935.44	416,967.25	104,010.90	2,066,913.59	90
18	Klinë	6,478,156.00	780,000.00	232,133.70	7,490,289.70	6,464,646.85	580,152.00	205,481.93	7,250,280.78	97
a	<i>Rrogat dhe pagat</i>	4,370,396.00	30,000.00	18,198.53	4,418,594.53	4,357,866.85	28,042.96	12,710.80	4,398,620.61	100
b	<i>Mallrat dhe shëbimet</i>	456,095.00	72,186.00	45,201.47	573,482.47	455,985.09	68,523.00	45,034.39	569,542.48	99
c	<i>Shpenzimet komunale</i>	112,615.00	22,814.00	20,005.96	155,434.96	111,907.80	22,703.90	20,001.40	154,613.10	99
d	<i>Subvencione dhe transfere</i>	76,725.00	33,740.00	38.21	110,503.21	76,711.52	32,918.00	-	109,629.52	99
e	<i>Shpenzimet kapitale(pasurit jo financ)</i>	1,462,325.00	621,260.00	148,689.53	2,232,274.53	1,462,175.59	427,964.14	127,735.34	2,017,875.07	90
19	Pejë	15,945,926.00	2,859,942.97	699,690.14	19,505,559.11	15,930,091.49	2,121,448.00	668,227.92	18,719,767.41	96
a	<i>Rrogat dhe pagat</i>	10,189,622.00	177,234.00	7,532.90	10,374,388.90	10,182,202.47	162,234.00	7,291.43	10,351,727.90	100
b	<i>Mallrat dhe shëbimet</i>	2,005,962.00	382,558.00	314,789.33	2,703,309.33	2,001,414.81	245,472.45	312,530.61	2,559,417.87	95
c	<i>Shpenzimet komunale</i>	537,800.00	10,000.00	10,000.00	557,800.00	537,107.76	9,980.90	9,994.72	557,083.38	100
d	<i>Subvencione dhe transfere</i>	170,000.00	322,506.97	20,000.00	512,506.97	169,850.00	283,842.22	20,000.00	473,692.22	92
e	<i>Shpenzimet kapitale(pasurit jo financ)</i>	3,042,542.00	1,967,644.00	347,367.91	5,357,553.91	3,039,516.45	1,419,918.43	318,411.16	4,777,846.04	89
20	Juniku	1,466,572.00	78,935.11	49,798.94	1,595,306.05	1,459,596.56	59,319.48	49,797.97	1,568,714.01	98
a	<i>Rrogat dhe pagat</i>	830,962.00	-	2,120.00	833,082.00	824,260.47	-	2,120.00	826,380.47	99
b	<i>Mallrat dhe shëbimet</i>	272,059.00	-	-	272,059.00	271,978.80	-	-	271,978.80	100
c	<i>Shpenzimet komunale</i>	36,079.00	-	-	36,079.00	35,893.18	-	-	35,893.18	99
d	<i>Subvencione dhe transfere</i>	-	5,000.00	-	5,000.00	-	4,800.00	-	4,800.00	96
e	<i>Shpenzimet kapitale(pasurit jo financ)</i>	327,472.00	73,935.11	47,678.94	449,086.05	327,464.11	54,519.48	47,677.97	429,661.56	96

21	Leposaviq	2,939,338.00	10,859.00	10,534.37	2,960,731.37	1,552,150.23	-	-	1,552,150.23	52
a	<i>Rrogat dhe pagat</i>	1,610,600.00	-	-	1,610,600.00	1,541,842.99	-	-	1,541,842.99	96
b	<i>Mallrat dhe shëbimet</i>	220,974.00	-	-	220,974.00	10,307.24	-	-	10,307.24	5
c	<i>Shpenzimet komunale</i>	27,186.00	3,224.00	-	30,410.00	-	-	-	-	-
d	<i>Subvencione dhe transfere</i>	-	7,635.00	10,534.37	18,169.37	-	-	-	-	-
e	<i>Shpenzimet kapitale(pasurit jo financ)</i>	1,080,578.00	-	-	1,080,578.00	-	-	-	-	-
22	Mitrovicë	15,813,983.43	1,890,000.00	546,458.51	18,250,441.94	15,490,771.56	1,387,880.20	443,508.08	17,322,159.84	95
a	<i>Rrogat dhe pagat</i>	9,755,695.00	148,750.00	-	9,904,445.00	9,666,803.88	118,219.55	-	9,785,023.43	99
b	<i>Mallrat dhe shëbimet</i>	980,733.00	359,546.00	210,082.67	1,550,361.67	976,294.44	341,785.52	209,759.21	1,527,839.17	99
c	<i>Shpenzimet komunale</i>	409,482.00	15,000.00	10,000.00	434,482.00	407,829.84	14,999.03	9,990.69	432,819.56	100
d	<i>Subvencione dhe transfere</i>	563,452.00	180,000.00	18,584.00	762,036.00	561,747.81	177,258.31	18,528.00	757,534.12	99
e	<i>Shpenzimet kapitale(pasurit jo financ)</i>	4,104,621.43	1,186,704.00	307,791.84	5,599,117.27	3,878,095.59	735,617.79	205,230.18	4,818,943.56	86
23	Skenderaj	9,391,469.00	1,100,000.00	153,289.61	10,644,758.61	9,358,096.94	417,584.07	150,086.42	9,925,767.43	93
a	<i>Rrogat dhe pagat</i>	5,923,547.00	-	50,768.76	5,974,315.76	5,901,884.57	-	47,565.57	5,949,450.14	100
b	<i>Mallrat dhe shëbimet</i>	774,960.00	17,500.00	-	792,460.00	768,755.29	17,475.77	-	786,231.06	99
c	<i>Shpenzimet komunale</i>	176,560.00	-	-	176,560.00	171,189.09	-	-	171,189.09	97
d	<i>Subvencione dhe transfere</i>	-	110,000.00	-	110,000.00	-	104,412.28	-	104,412.28	95
e	<i>Shpenzimet kapitale(pasurit jo financ)</i>	2,516,402.00	972,500.00	102,520.85	3,591,422.85	2,516,267.99	295,696.02	102,520.85	2,914,484.86	81
24	Vushtri	10,910,512.00	1,772,000.00	398,087.47	13,080,599.47	10,854,476.98	753,292.33	362,145.16	11,969,914.47	92
a	<i>Rrogat dhe pagat</i>	7,189,013.00	33,047.00	31,978.80	7,254,038.80	7,180,826.99	19,449.50	21,978.26	7,222,254.75	100
b	<i>Mallrat dhe shëbimet</i>	1,002,492.00	168,952.00	125,025.19	1,296,469.19	995,807.03	85,331.02	116,137.97	1,197,276.02	92

c	<i>Shpenzimet komunale</i>	224,750.00	50,000.00	13,000.00	287,750.00	184,679.81	-	5,004.99	189,684.80	66
d	<i>Subvencione dhe transfere</i>	76,944.00	42,919.00	8,000.00	127,863.00	76,922.80	42,890.00	7,940.00	127,752.80	100
e	<i>Shpenzimet kapitale(pasurit jo financ)</i>	2,417,313.00	1,477,082.00	220,083.48	4,114,478.48	2,416,240.35	605,621.81	211,083.94	3,232,946.10	79
25	Zubin Potok	1,976,602.00	10,082.00	8,210.25	1,994,894.25	1,878,601.59	-	210.00	1,878,811.59	94
a	<i>Rrogat dhe pagat</i>	1,147,368.00	-	3,000.00	1,150,368.00	1,144,393.01	-	210.00	1,144,603.01	99
b	<i>Mallrat dhe shebimet</i>	90,210.00	2,229.00	5,210.25	97,649.25	49,664.83	-	-	49,664.83	51
c	<i>Shpenzimet komunale</i>	11,392.00	-	-	11,392.00	1,484.85	-	-	1,484.85	13
d	<i>Subvencione dhe transfere</i>	-	7,853.00	-	7,853.00	-	-	-	-	-
e	<i>Shpenzimet kapitale(pasurit jo financ)</i>	727,632.00	-	-	727,632.00	683,058.90	-	-	683,058.90	94
26	Zveçan	1,870,427.00	5,236.00	3,399.00	1,879,062.00	1,654,020.43	-	3,399.00	1,657,419.43	88
a	<i>Rrogat dhe pagat</i>	846,484.00	-	3,399.00	849,883.00	831,650.58	-	3,399.00	835,049.58	98
b	<i>Mallrat dhe shebimet</i>	117,337.00	5,236.00	-	122,573.00	86,005.26	-	-	86,005.26	70
c	<i>Shpenzimet komunale</i>	20,700.00	-	-	20,700.00	1,175.39	-	-	1,175.39	6
d	<i>Subvencione dhe transfere</i>	-	-	-	-	-	-	-	-	-
e	<i>Shpenzimet kapitale(pasurit jo financ)</i>	885,906.00	-	-	885,906.00	735,189.20	-	-	735,189.20	83
27	ZAMV	2,779,499.00	10,000.00	-	2,789,499.00	1,258,657.59	-	-	1,258,657.59	45
a	<i>Rrogat dhe pagat</i>	1,444,655.00	-	-	1,444,655.00	857,591.18	-	-	857,591.18	59
b	<i>Mallrat dhe shebimet</i>	159,711.00	-	-	159,711.00	130,751.41	-	-	130,751.41	82
c	<i>Shpenzimet komunale</i>	57,359.00	-	-	57,359.00	642.00	-	-	642.00	1
d	<i>Subvencione dhe transfere</i>	-	10,000.00	-	10,000.00	-	-	-	-	-
e	<i>Shpenzimet kapitale(pasurit jo financ)</i>	1,117,774.00	-	-	1,117,774.00	269,673.00	-	-	269,673.00	24

28	Gjilan	15,322,906.00	3,290,000.00	405,515.75	19,018,421.75	15,319,535.52	2,966,741.45	402,197.56	18,688,474.53	98
a	<i>Rrogat dhe pagat</i>	11,385,096.00	90,000.00	45,052.31	11,520,148.31	11,384,040.20	79,095.53	41,743.08	11,504,878.81	100
b	<i>Mallrat dhe shëbimet</i>	1,334,796.00	885,300.00	275,859.66	2,495,955.66	1,333,047.52	884,262.12	275,857.98	2,493,167.62	100
c	<i>Shpenzimet komunale</i>	324,000.00	55,000.00	1,666.44	380,666.44	323,434.18	54,998.80	1,666.31	380,099.29	100
d	<i>Subvencione dhe transfere</i>	35,000.00	248,500.00	306.15	283,806.15	35,000.00	248,072.82	299.00	283,371.82	100
e	<i>Shpenzimet kapitale(pasurit jo financ)</i>	2,244,014.00	2,011,200.00	82,631.19	4,337,845.19	2,244,013.62	1,700,312.18	82,631.19	4,026,956.99	93
29	Kaçanik	5,064,625.00	593,130.00	120,322.93	5,778,077.93	4,975,151.24	274,854.88	97,320.14	5,347,326.26	93
a	<i>Rrogat dhe pagat</i>	3,751,520.00	10,000.00	9,462.69	3,770,982.69	3,712,096.48	7,011.08	9,123.68	3,728,231.24	99
b	<i>Mallrat dhe shëbimet</i>	468,349.00	25,820.00	10,026.09	504,195.09	461,269.24	24,782.68	10,025.83	496,077.75	98
c	<i>Shpenzimet komunale</i>	164,976.00	-	-	164,976.00	164,041.92	-	-	164,041.92	99
d	<i>Subvencione dhe transfere</i>	6,900.00	30,000.00	9,695.34	46,595.34	6,876.50	22,792.60	9,695.34	39,364.44	84
e	<i>Shpenzimet kapitale(pasurit jo financ)</i>	672,880.00	527,310.00	91,138.81	1,291,328.81	630,867.10	220,268.52	68,475.29	919,610.91	71
30	Kamenicë	6,648,704.00	750,000.00	500,146.27	7,898,850.27	6,609,479.69	295,427.48	438,326.52	7,343,233.69	93
a	<i>Rrogat dhe pagat</i>	5,198,800.00	57,800.00	79,291.16	5,335,891.16	5,174,831.88	19,996.58	75,451.68	5,270,280.14	99
b	<i>Mallrat dhe shëbimet</i>	514,682.15	20,200.00	70,957.72	605,839.87	511,267.42	18,166.42	65,701.93	595,135.77	98
c	<i>Shpenzimet komunale</i>	172,269.85	-	17,000.00	189,269.85	172,211.81	-	16,999.83	189,211.64	100
d	<i>Subvencione dhe transfere</i>	35,000.00	10,000.00	79,870.50	124,870.50	34,980.00	6,470.00	79,170.00	120,620.00	97
e	<i>Shpenzimet kapitale(pasurit jo financ)</i>	727,952.00	662,000.00	253,026.89	1,642,978.89	716,188.58	250,794.48	201,003.08	1,167,986.14	71
31	Novo Bërd	2,362,691.00	168,810.58	65,770.34	2,597,271.92	2,202,927.28	101,941.98	62,353.71	2,367,222.97	91
a	<i>Rrogat dhe pagat</i>	1,515,552.00	-	-	1,515,552.00	1,427,845.50	-	-	1,427,845.50	94
b	<i>Mallrat dhe shëbimet</i>	144,933.00	87,438.96	43,000.00	275,371.96	140,120.67	46,648.17	39,631.35	226,400.19	82

	<i>Shpenzimet komunale</i>	30,348.00	-	14,000.00	44,348.00	30,190.12	-	13,952.36	44,142.48	100
d	<i>Subvencione dhe transfere</i>	47,917.00	-	-	47,917.00	46,842.88	-	-	46,842.88	98
e	<i>Shpenzimet kapitale(pasurit jo financ)</i>	623,941.00	81,371.62	8,770.34	714,082.96	557,928.11	55,293.81	8,770.00	621,991.92	87
32	Shtërpecë	4,017,350.00	231,840.71	51,330.20	4,300,520.91	3,764,987.97	136,698.21	50,744.71	3,952,430.89	92
a	<i>Rrogat dhe pagat</i>	1,600,302.00	-	13,220.69	1,613,522.69	1,421,718.51	-	12,636.00	1,434,354.51	89
b	<i>Mallrat dhe shëbimet</i>	378,928.00	50,960.71	17,124.00	447,012.71	308,806.80	-	17,124.00	325,930.80	73
c	<i>Shpenzimet komunale</i>	76,471.00	-	6,076.09	82,547.09	76,470.32	-	6,075.29	82,545.61	100
d	<i>Subvencione dhe transfere</i>	5,000.00	-	-	5,000.00	4,999.00	-	-	4,999.00	100
e	<i>Shpenzimet kapitale(pasurit jo financ)</i>	1,956,649.00	180,880.00	14,909.42	2,152,438.42	1,952,993.34	136,698.21	14,909.42	2,104,600.97	98
33	Ferizaj	16,922,872.00	3,500,000.85	1,123,693.65	21,546,566.50	16,914,531.75	2,336,292.69	965,470.38	20,216,294.82	94
a	<i>Rrogat dhe pagat</i>	10,799,420.00	113,266.85	92,676.89	11,005,363.74	10,799,127.44	112,495.61	92,676.89	11,004,299.94	100
b	<i>Mallrat dhe shëbimet</i>	1,501,332.00	315,000.00	245,676.04	2,062,008.04	1,498,073.07	269,712.43	245,280.52	2,013,066.02	98
c	<i>Shpenzimet komunale</i>	294,980.00	30,000.00	10,000.00	334,980.00	292,370.81	24,999.41	9,999.09	327,369.31	98
d	<i>Subvencione dhe transfere</i>	-	589,000.00	-	589,000.00	-	573,404.17	-	573,404.17	97
e	<i>Shpenzimet kapitale(pasurit jo financ)</i>	4,327,140.00	2,452,734.00	775,340.72	7,555,214.72	4,324,960.43	1,355,681.07	617,513.88	6,298,155.38	83
34	Viti	7,213,064.00	860,000.00	256,051.79	8,329,115.79	7,206,203.41	593,541.75	226,316.39	8,026,061.55	96
a	<i>Rrogat dhe pagat</i>	5,260,772.00	-	84,874.00	5,345,646.00	5,255,686.05	-	55,570.77	5,311,256.82	99
b	<i>Mallrat dhe shëbimet</i>	496,491.00	258,905.00	37,274.58	792,670.58	495,023.83	196,044.56	37,129.55	728,197.94	92
c	<i>Shpenzimet komunale</i>	200,000.00	-	-	200,000.00	199,695.19	-	-	199,695.19	100
d	<i>Subvencione dhe transfere</i>	8,000.00	110,000.00	14,880.00	132,880.00	8,000.00	109,814.60	14,876.00	132,690.60	100
e	<i>Shpenzimet kapitale(pasurit jo financ)</i>	1,247,801.00	491,095.00	119,023.21	1,857,919.21	1,247,798.34	287,682.59	118,740.07	1,654,221.00	89

35	Partesh	1,247,234.00	35,000.00	14,070.76	1,296,304.76	1,224,715.50	-	14,070.76	1,238,786.26	96
a	<i>Rrogat dhe pagat</i>	658,807.00	-	-	658,807.00	636,368.58	-	-	636,368.58	97
b	<i>Mallrat dhe shëbimet</i>	84,530.00	-	10,000.00	94,530.00	84,517.15	-	10,000.00	94,517.15	100
c	<i>Shpenzimet komunale</i>	23,900.00	-	4,070.76	27,970.76	23,899.77	-	4,070.76	27,970.53	100
d	<i>Subvencione dhe transfere</i>	34,932.00	-	-	34,932.00	34,865.00	-	-	34,865.00	100
e	<i>Shpenzimet kapitale(pasurit jo financ)</i>	445,065.00	35,000.00	-	480,065.00	445,065.00	-	-	445,065.00	93
36	Hani I Elezit	1,536,726.00	250,000.00	87,958.30	1,874,684.30	1,536,157.87	169,308.91	81,551.93	1,787,018.71	95
a	<i>Rrogat dhe pagat</i>	1,033,908.00	-	9,381.91	1,043,289.91	1,033,885.18	-	9,233.33	1,043,118.51	100
b	<i>Mallrat dhe shëbimet</i>	233,999.00	-	-	233,999.00	233,874.14	-	-	233,874.14	100
c	<i>Shpenzimet komunale</i>	38,795.00	-	-	38,795.00	38,763.64	-	-	38,763.64	100
d	<i>Subvencione dhe transfere</i>	27,000.00	-	20,186.20	47,186.20	27,000.00	-	14,464.60	41,464.60	88
e	<i>Shpenzimet kapitale(pasurit jo financ)</i>	203,024.00	250,000.00	58,390.19	511,414.19	202,634.91	169,308.91	57,854.00	429,797.82	84
37	Klllokot	885,797.00	43,300.00	65,217.39	994,314.39	875,829.51	-	40,473.43	916,302.94	92
a	<i>Rrogat dhe pagat</i>	561,127.00	-	-	561,127.00	554,006.63	-	-	554,006.63	99
b	<i>Mallrat dhe shëbimet</i>	124,381.00	-	9,776.09	134,157.09	123,135.73	-	9,360.92	132,496.65	99
c	<i>Shpenzimet komunale</i>	18,000.00	-	-	18,000.00	17,508.39	-	-	17,508.39	97
d	<i>Subvencione dhe transfere</i>	4,800.00	-	-	4,800.00	4,800.00	-	-	4,800.00	100
e	<i>Shpenzimet kapitale(pasurit jo financ)</i>	177,489.00	43,300.00	55,441.30	276,230.30	176,378.76	-	31,112.51	207,491.27	75
38	Ranillugë	1,030,665.00	79,928.28	77,045.32	1,187,638.60	1,017,998.52	31,147.13	59,511.67	1,108,657.32	93
a	<i>Rrogat dhe pagat</i>	762,835.00	25,934.00	-	788,769.00	760,807.16	25,202.13	-	786,009.29	100
b	<i>Mallrat dhe shëbimet</i>	67,938.00	11,766.00	28,552.39	108,256.39	67,631.62	-	28,000.01	95,631.63	88

c	<i>Shpenzimet komunale</i>	26,000.00	3,186.57	29.18	29,215.75	25,990.19	-	-	25,990.19	89
d	<i>Subvencione dhe transfere</i>	29,168.43	1,210.00	6,781.60	37,160.03	29,005.00	-	6,760.00	35,765.00	96
e	<i>Shpenzimet kapitale(pasurit jo financ)</i>	144,723.57	37,831.71	41,682.15	224,237.43	134,564.55	5,945.00	24,751.66	165,261.21	74
	GJITHSEJ	315,388,827.83	64,051,379.96	26,364,942.09	405,805,149.88	309,366,071.83	36,152,464.86	17,526,799.52	363,045,336.21	89
a	<i>Rrogat dhe pagat</i>	194,093,730.00	1,603,395.85	1,781,113.60	197,478,239.45	192,269,947.82	1,331,306.76	1,633,926.04	195,235,180.62	99
b	<i>Mallrat dhe shëbimet</i>	27,362,048.01	6,906,090.43	2,457,074.78	36,725,213.22	26,826,015.95	5,680,609.44	2,340,834.84	34,847,460.23	95
c	<i>Shpenzimet komunale</i>	8,191,437.85	239,724.57	184,842.29	8,616,004.71	7,954,921.98	159,302.42	165,810.28	8,280,034.68	96
d	<i>Subvencione dhe transfere</i>	2,313,959.43	4,891,820.97	767,515.28	7,973,295.68	2,308,095.59	4,503,454.85	719,114.21	7,530,664.65	94
e	<i>Shpenzimet kapitale(pasurit jo financ)</i>	83,427,652.54	50,410,348.14	21,174,396.14	155,012,396.82	80,007,090.49	24,477,791.39	12,667,114.15	117,151,996.03	76

Paraqitja në mënyrë grafike e shpenzimeve komunale për vitin 2012

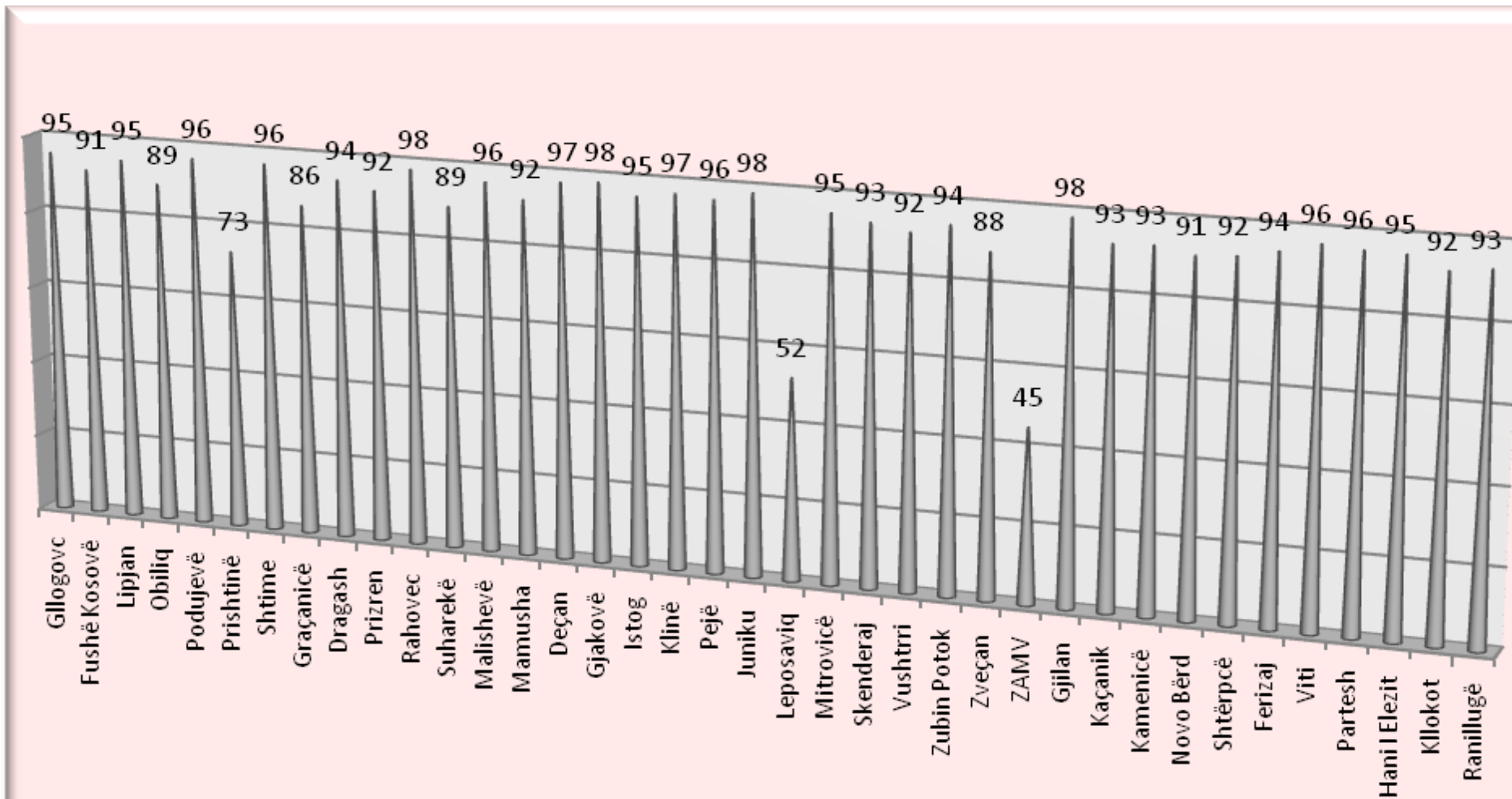

Paraqitja e shpenzimeve komunale sipas kategorive ekonomike për vitin 2012

