



Republika e Kosovës
Republika Kosova-Republic of Kosovo
Qeveria - Vlada - Government
Ministria e Administrimit të Pushtetit Lokal
Ministarstvo Administracije Lokalne Samouprave
Ministry of Local Government Administration

Departamenti i Reformës dhe Integritimeve Evropiane

RAPORT
MBI REALIZIMIN E TË HYRAVE VETANAKE TË KOMUNAVE PËR PERIUDHËN JANAR -
DHJETOR 2008

Mars 2009

Përmbajtja:

- 1. Përmbledhja ekzekutive**
- 2. Paraqitja Tabelare (anekset)**
- 3. Paraqitja e grafikoneve (anekset)**
- 4. Dokumentet referuese**

Përmbledhja ekzekutive

Të hyrat vetanake të komunave janë burim kryesor për zhvillimin e projekteve komunale të infrastrukturës.

Krahasuar me vitin 2007 planifikimi i të hyrave për vitin 2008 në total është me i madh për 33.93%. Pothuajse të gjitha komunat kanë planifikuar të hyra me shumë në vitin 2008 se sa në vitin 2007 me theks të veçantë: Hani i Elezit në vitin 2008 ka planifikuar 93,400€, ndërsa në vitin 2007 - 20,000€ ose 367% me shumë në vitin 2008 se sa në vitin 2007, Prishtinë në vitin 2008 ka planifikuar 14,000,000€, ndërsa në vitin 2007 - 7,000,000€ ose 100% më shumë në vitin 2008 se sa në vitin 2007, Junik gjithashtu në vitin 2008 ka planifikuar 40,000€, ndërsa në vitin 2007 - 20,000€ ose 100% me shumë në vitin 2008 se sa në vitin 2007, ndërsa komunat të tjera vazhdon si vijon: Glllogoc (13.50%), Lipjan (12.31%), Obiliq (10%), Shtime (26.65%), Dragash (17.39%), Prizren (10.51%), Rahovec (10.62%), Suhareke (24.71%), Malisheve (35.85%), Gjakove (10.83%), Istog (17.70%), Kline (6.92%), Peje (27.54%), Mitrovicë (20.21%), Vushtrri (1.79%), Gjilan (10%), Novobërdë (18%), Shtërpçë (14.35%), Ferizaj (13.77%).

Shtatë komuna mbesin në nivelin e njëjtë të planifikimit si: Podujeve, Deçan, Kamenice, Viti, Leposaviq, Zubin Potok dhe Zvečan.

Duhet theksuar se në tri komuna të Republikës së Kosovës në vitin 2008 planifikimi është më i vogël se në vitin 2007 dhe atë: Fushe Kosovë planifikimi për vitin 2007 është 700,000.00 ndërsa në vitin 2008 është 650,000.00 d.m.th për 7.14% më i vogël se në vitin 2007, Skenderaj planifikimi për vitin 2007 është 470,000.00 ndërsa në vitin 2008 është 435,000.00 d.m.th për 7.45% më i vogël se në vitin 2007, dhe Kaçanik planifikimi për vitin 2007 është 350,000.00 ndërsa në vitin 2008 është 268,250.00 d.m.th për 23.36% më i vogël se në vitin 2007.

Bazuar nga të dhënat e free balancit komunat e Kosovës gjatë periudhës dymbëdhjetë mujore të vitit 2008 kanë grumbulluar 42.783.918,72 € të hyra vetanake, ose 114.09% nga niveli i planifikuar vjetor (37,500,000.00 €).

Në këtë dymbëdhjetë mujor është inkasuar tatimi në pronë në shumë prej 12,716,966.63 €, që është një inkasim dukshëm më i madh se në periudhën dymbëdhjetë mujore të vitit 2007 (8,328,474.00 €).

Komunat të cilat kanë realizuar më së shumti të hyra vetanake, janë: Lipjani (178.76%) i cili ka realizuar një përqindje më të lartë të hyrave vetanake për këtë dymbëdhjetë mujor janë: Kaçanik (164.21%), Fushë Kosovë (151.15%), Gjakovë (148.97%), Vushtrri (145.81%), Glllogoc (137.27%), Kamenicë (130.27%), Skenderaj (122.47%), Obiliqi (120.53%), Pejë (117.88%), Ferizaj (115.39%), Prishtinë (115.12%), Juniku (112.51%), Hani i Elezit (108.77%), Gjilani (106.56%), Dragashi (106.07%), Viti (104.79%), Suhareka (104.04%), Istogu (103.89%), Novobërdë (101.10%), Prizren (100.89%), Deçan (100.80%), Mitrovicë (100.60%).

Ndërsa komunat që kanë realizuar të hyra vetanake në një shkallë të ulët janë; Klinë (98.11%), Podujevë (97.48%), Rahovec (95.11%). Shtime (76.75%), Malisheva (70.50%), Mamushë (62.07%), Shtërpca (23.68%).

Komunat e Veriut të Kosovës, ashtu si edhe në vitet e kaluar, edhe në këtë periudhë nuk kanë realizuar të hyra vetanake.

Departamenti për Reformë dhe Integritime Evropiane ka bërë edhe analizën e strukturës së të hyrave vetanake të komunave. Shikuar në tërësi të gjitha komunat e Kosovës në këtë dymbëdhjetë mujor kanë rritje të hyrave vetanake në krahasim me vitin e kaluar. Në strukturën e të hyrave vetanake, të hyrat nga tatimi në pronë si dhe të hyrat komunale për leje ndërtimi kanë një rritje të theksuar andaj kjo rritje është inkurajuese.

Ky dokument është punuar nga Departamenti i Reformës dhe Integritimeve Evropiane:

Besim Kamberaj – Drejtor i Departamentit për reforma dhe Integritime Evropiane;

Fetije Begolli - Udhëheqëse e Divizionit për zhvillim të buxheteve komunave dhe investime publike;

Makfire Rustolli - Zyrtare e Larte për buxhete komunale.

Besa Shala – Zyrtare e për investime publike

Emine Hoti – Zyrtare e larte për koordinim të agjencive ndërkombëtare dhe OJQ

Paraqitja e Tabelave:

- Krahasimi i planifikimit të hyrave vetanake për vitin 2008 -2007
Planifikimi i të hyrave për vitin 2008 krahasuar me vitin 2007 në total është me i madh për 33.93%. (shih tabelën 1)
- Pasqyra e grumbullimit të hyrave vetanake për periudhën janar-dhjetor 2008
Komunat e Kosovës gjatë periudhës dymbëdhjetë mujore të vitit 2008 kanë grumbulluar 42,783,918.72€ të hyra vetanake, ose 114.09% nga niveli i planifikuar vjetor (37,500,000.00 €). (shih tabel. 2)
- Krahasimi i të hyrave vetanake për periudhën janar-dhjetor- 2008 -2007. Krahasuar me periudhën janar- dhjetor 2007 indeksi i realizimit për vitin 2008 është 9.59% në total për të gjitha komunat. (shih tabelën 3)
- Të hyrat vetanake sipas strukturës për periudhën janar-dhjetor 2008-2007
Në strukturën e të hyrave vetanake, të hyrat nga tatimi në pronë si dhe të hyrat komunale për leje ndërtimi kanë një rritje të theksuar. (shih tabelën 4)
- Të hyra e inkasuara nga gjykatat për dënimet e trafikut për vitin 2008. Gjykatat komunale inkasojnë të hyra në emër të dënimeve në trafik të cilat të hyra në fund të viti fiskal transferohen në BKK dhe pastaj barten në buxhetet komunale (shih tabelën 5)
- Të hyrat e inkasuara nga njësitë të dënimeve të trafikut. Gjithashtu njësitë të dënimeve të trafikut inkasojnë të hyra në emër të dënimeve në trafik të cilat të hyra në fund të viti fiskal transferohen në BKK dhe pastaj barten në buxhetet komunale (shih tabelën 6)
- Të hyrat e realizuara në baze të shitjes së masës drusore në këmbë në njësitë komunale të APK-ës. E hyra e realizuar sipas shitjes së masës drusore në pyjet publike (20 % Sipas memorandumit) (shih tabelën 7)
- Pasqyra e të hyrave vetanake komunale të inkasuara nga komuna dhe nga niveli qendror në total. (shih tabelën 8)
Te gjitha tabelat gjeni të bashkangjitura në anekse.

Paraqitja e grafikoneve

- Krahasimi i planifikimit të hyrave vetanake për vitin 2008/2007
- Realizimi i të hyrave vetanake për periudhën janar-dhjetor 2008
- Indeksi krahasues i tejkalimit të planit në mes të viteve 2008/2007 i shprehur në %
- Të hyra e inkasuara nga gjykatat për dënimet e trafikut për vitin 2008
- Të hyrat e inkasuara nga Njësitë të Dënimeve të Trafikut
- Të hyrat e realizuara në baze të shitjes së masës drusore në këmbë në njësitë komunale të APK-ës
- Pasqyra e të hyrave vetanake komunale të inkasuara nga komuna dhe nga niveli qendror
Te gjitha grafikonet gjeni të bashkangjitura në anekse.

Dokumentet referuese

1. Shënimet nga Sistemi i Free balancit nga Ministria e Ekonomisë dhe Financave/Departamenti i Thesarit të datës 11.02.2009
2. Shënimet nga Divizioni i te Hyrave - Departamenti i Thesarit - MEF

Datë:23,03,2009

KRAHASIMI I PLANIFIKIMIT TE HYRAVE VETANAKE PËR VITIN 2008 -2007					
			Viti 2007	Viti 2008	indeksi 2008/2007
	Kodi	Komunat	Planifikimi I te hyrave vetanake per vitin 2007	Planifikimi I te hyrave vetanake per vitin 2008	
1	611	Gllgovc	410,000.00	465,350.00	113.50
2	612	Fushë Kosovë	700,000.00	650,000.00	92.86
3	613	Lipjan	650,000.00	730,000.00	112.31
4	614	Obiliq	400,000.00	440,000.00	110.00
5	615	Podujevë	1,000,000.00	1,000,000.00	100.00
6	616	Prishtinë	7,000,000.00	14,000,000.00	200.00
7	617	Shtime	250,000.00	316,623.00	126.65
8	621	Dragash	230,000.00	270,000.00	117.39
9	622	Prizren	3,600,000.00	3,978,500.00	110.51
10	623	Rahovec	650,000.00	719,000.00	110.62
11	624	Suharekë	850,000.00	1,060,000.00	124.71
12	625	Malishevë	500,000.00	679,250.00	135.85
13	626	Mamushë		71,440.00	
14	631	Deçan	380,000.00	380,000.00	100.00
15	632	Gjakovë	1,481,500.00	1,642,000.00	110.83
16	633	Istog	500,000.00	588,500.00	117.70
17	634	Klinë	650,000.00	695,000.00	106.92
18	635	Pejë	1,490,000.00	1,900,317.00	127.54
19	636	Junik	20,000.00	40,000.00	200.00
20	641	Leposaviq	5,000.00	5,000.00	100.00
21	642	Mitrovicë	1,120,000.00	1,346,300.00	120.21
22	643	Skenderaj	470,000.00	435,000.00	92.55
23	644	Vushtrri	560,000.00	570,000.00	101.79
24	645	Zubin Potok	4,800.00	4,800.00	100.00
25	646	Zveçan	3,700.00	3,700.00	100.00
26	651	Gjilan	2,000,000.00	2,200,000.00	110.00
27	652	Kaçanik	350,000.00	268,250.00	76.64
28	653	Kamenicë	450,000.00	450,000.00	100.00
29	654	Novobërdë	15,000.00	17,700.00	118.00
30	655	Shtërpcë	40,000.00	45,740.00	114.35
31	656	Ferizaj	1,700,000.00	1,934,130.00	113.77
32	657	Viti	500,000.00	500,000.00	100.00
33	659	Hani I Elezit	20,000.00	93,400.00	467.00
		GJITHSEJ	28,000,000.00	37,500,000.00	133.93

Datë:23,03,2009

PASQYRA E GRUMBULLIMIT TË HYRAVE VETANAKE PËR PERIU DHËN JANAR-DHJETOR - 2008

	Kodi	Komunat	Planifikimi I te hyrave vetanake per vitin 2008	Realizimi i të hyrave tjera vetanake	Realizimi i të hyrave nga tatimi në pronë	Të hyrat komunale gjithesejt (kolona 4+5)	% e realizimit
	1	2	3	4	5	6	7
1	611	Glllogovc	465,350.00	439,594.73	199,202.39	638,797.12	137.27
2	612	Fushë Kosovë	650,000.00	734,013.37	248,490.01	982,503.38	151.15
3	613	Lipjan	730,000.00	999,527.21	305,438.52	1,304,965.73	178.76
4	614	Obiliq	440,000.00	326,406.43	203,907.69	530,314.12	120.53
5	615	Podujevë	1,000,000.00	675,580.37	299,176.45	974,756.82	97.48
6	616	Prishtinë	14,000,000.00	12,022,062.41	4,094,295.30	16,116,357.71	115.12
7	617	Shtime	316,623.00	153,370.61	89,652.65	243,023.26	76.75
8	621	Dragash	270,000.00	164,778.34	121,607.80	286,386.14	106.07
9	622	Prizren	3,978,500.00	3,001,828.29	1,012,153.53	4,013,981.82	100.89
10	623	Rahovec	719,000.00	444,908.59	238,907.08	683,815.67	95.11
11	624	Suharekë	1,060,000.00	601,608.44	501,248.22	1,102,856.66	104.04
12	625	Malishevë	679,250.00	329,618.49	149,243.51	478,862.00	70.50
13	626	Mamushë	71,440.00	29,125.27	15,220.47	44,345.74	62.07
14	631	Deçan	380,000.00	209,568.73	173,464.55	383,033.28	100.80
15	632	Gjakovë	1,642,000.00	1,586,442.41	859,575.85	2,446,018.26	148.97
16	633	Istog	588,500.00	424,324.55	187,075.24	611,399.79	103.89
17	634	Klinë	695,000.00	471,273.82	210,566.46	681,840.28	98.11
18	635	Pejë	1,900,317.00	1,495,274.44	744,856.60	2,240,131.04	117.88
19	636	Junik	40,000.00	19,738.50	20,274.21	45,005.91	112.51
20	641	Leposaviq	5,000.00	-	-	-	-
21	642	Mitrovicë	1,346,300.00	988,622.23	365,815.92	1,354,438.15	100.60
22	643	Skenderaj	435,000.00	421,943.45	110,802.94	532,746.39	122.47
23	644	Vushtrri	570,000.00	602,382.12	228,760.76	831,142.88	145.81
24	645	Zubin Potok	4,800.00	-	-	-	-
25	646	Zveçan	3,700.00	-	-	-	-
26	651	Gjilan	2,200,000.00	1,551,796.10	792,627.55	2,344,423.65	106.56
27	652	Kaçanik	268,250.00	248,337.17	192,153.58	440,490.75	164.21
28	653	Kamenicë	450,000.00	403,698.50	182,500.68	586,199.18	130.27
29	654	Novobërdë	17,700.00	14,827.70	3,066.37	17,894.07	101.10
30	655	Shtërpcë	45,740.00	7,857.73	2,975.17	10,832.90	23.68
31	656	Ferizaj	1,934,130.00	1,311,034.32	920,795.55	2,231,829.87	115.39
32	657	Viti	500,000.00	333,632.46	190,306.84	523,939.30	104.79
33	659	Hani I Elezit	93,400.00	48,782.11	52,804.74	101,586.85	108.77
		GJITHSEJ	37,500,000.00	30,066,952.09	12,716,966.63	42,783,918.72	114.09

KRAHASIMI I TE HYRAVE VETANAKE PËR PERIU DHËN JANAR-DHJETOR- 2008 -2007

			Viti 2007			Viti 2008			Indeksi krahasues I tejkalimit te planit ne mes te viteve 2008/2007 I shprehur ne %
Kodi	Komunat	Planifikimi I te hyrave vetanake per vitin 2007	Realizimi I te hyrave vetanake per vitin 2007	% e realizimit	Planifikimi I te hyrave vetanake per vitin 2008	Realizimi I te hyrave vetanake per vitin 2008	% e realizimit		
	1	2	3	4=3/2*100	5	6	7=6/5*100	8=7- 4	
1	611	Glllogovc	410,000.00	438,436.45	106.94	465,350.00	638,797.12	137.27	30.34
2	612	Fushë Kosovë	700,000.00	686,957.48	98.14	650,000.00	982,503.38	151.15	53.02
3	613	Lipjan	650,000.00	927,005.70	142.62	730,000.00	1,304,965.73	178.76	36.15
4	614	Obiliq	400,000.00	481,250.78	120.31	440,000.00	530,314.12	120.53	0.21
5	615	Podujevë	1,000,000.00	630,679.16	63.07	1,000,000.00	974,756.82	97.48	34.41
6	616	Prishtinë	7,000,000.00	10,478,541.92	149.69	14,000,000.00	16,116,357.71	115.12	(34.58)
7	617	Shtime	250,000.00	174,699.71	69.88	316,623.00	243,023.26	76.75	6.87
8	621	Dragash	230,000.00	219,152.10	95.28	270,000.00	286,386.14	106.07	10.79
9	622	Prizren	3,600,000.00	2,991,655.32	83.10	3,978,500.00	4,013,981.82	100.89	17.79
10	623	Rahovec	650,000.00	515,458.18	79.30	719,000.00	683,815.67	95.11	15.81
11	624	Suharekë	850,000.00	829,817.81	97.63	1,060,000.00	1,102,856.66	104.04	6.42
12	625	Malishevë	500,000.00	491,077.83	98.22	679,250.00	478,862.00	70.50	(27.72)
13	626	Mamushë		13,073.46	-	71,440.00	44,345.74	62.07	62.07
14	631	Deçan	380,000.00	294,775.84	77.57	380,000.00	383,033.28	100.80	23.23
15	632	Gjakovë	1,481,500.00	1,108,000.27	74.79	1,642,000.00	2,446,018.26	148.97	74.18
16	633	Istog	500,000.00	522,133.97	104.43	588,500.00	611,399.79	103.89	(0.54)
17	634	Klinë	650,000.00	566,583.86	87.17	695,000.00	681,840.28	98.11	10.94
18	635	Pejë	1,490,000.00	1,369,066.30	91.88	1,900,317.00	2,240,131.04	117.88	26.00
19	636	Junik	20,000.00	33,183.34	165.92	40,000.00	45,005.91	112.51	(53.40)
20	641	Leposaviq	5,000.00		-	5,000.00		-	-
21	642	Mitrovicë	1,120,000.00	1,137,812.94	101.59	1,346,300.00	1,354,438.15	100.60	(0.99)
22	643	Skenderaj	470,000.00	431,886.08	91.89	435,000.00	532,746.39	122.47	30.58
23	644	Vushtrri	560,000.00	671,938.05	119.99	570,000.00	831,142.88	145.81	25.83
24	645	Zubin Potok	4,800.00	-	-	4,800.00		-	-
25	646	Zveçan	3,700.00	-	-	3,700.00		-	-
26	651	Gjilan	2,000,000.00	1,364,699.16	68.23	2,200,000.00	2,344,423.65	106.56	38.33
27	652	Kaçanik	350,000.00	237,023.95	67.72	268,250.00	440,490.75	164.21	96.49
28	653	Kamenicë	450,000.00	393,359.44	87.41	450,000.00	586,199.18	130.27	42.85
29	654	Novobërdë	15,000.00	5,434.61	36.23	17,700.00	17,894.07	101.10	64.87
30	655	Shtërpçë	40,000.00	37,213.27	93.03	45,740.00	10,832.90	23.68	(69.35)
31	656	Ferizaj	1,700,000.00	1,813,385.23	106.67	1,934,130.00	2,231,829.87	115.39	8.72
32	657	Viti	500,000.00	349,637.94	69.93	500,000.00	523,939.30	104.79	34.86
33	659	Hani I Elezit	20,000.00	46,692.36	233.46	93,400.00	101,586.85	108.77	(124.70)
		GJITHSEJ	28,000,000.00	29,260,632.51	104.50	37,500,000.00	42,783,918.72	114.09	9.59

TE HYRA E INKASUARA NGA GJYKATAT PËR DËNIMET E TRAFIKUT PËR VITIN 2008		
	Komuna	Te hyrat
1	PRISHTINA	330,429
2	FUSHE KOSOVA	87,567
3	OBILIQI	6,204
4	LIPJANI	102,547
5	DRENAS	96,017
6	PODUJEVE	77,393
7	PRIZREN	158,871
8	MAMUSHE	3,350
9	DRAGASH	27,386
10	RAHOVEC	93,312
11	SUHAREKE	91,012
12	MAILISHEVE	97,117
13	PEJE	128,671
14	DEQAN	40,091
15	JUNIK	664
16	ISTOG	59,740
17	GJAKOVE	147,385
18	KLINE	54,009
19	GJILAN	112,352
20	ARTAN	442
21	KAMENIC	73,526
22	VITIA	68,735
23	SHTIME	6,601
24	FERIZAJ	264,751
25	KAQANIK	69,741
26	HANI ELEZIT	5,058
27	SHTERPCE	8,039
28	MITROVICE	26,827.30
29	SKENDERAJ	59,682.10
30	VUSHTRRI	127,494.81
31	LEPOSAVIQ	220.00
32	ZUBIN POTOK	1,982.00

	Totali	2,427,215.29
--	---------------	--------------

MINISTRIA E ADMINISTRIMIT TË PUSHTETIT LOKAL

DEPARTAMENTI I REFORMES DHE INTEGRIMEVE EVROPIANE

Datë:23,03,2009

Tabela 6

TE HYRAT E INKASUARA NGA NJËSITI I DËNIMEVE TË TRAFIKUT		
NR	KOMUNA	Janar-Dhjetor 2008
1	PRISHTINË	931,285
2	PRIZREN	545,282
3	FERIZAJ	387,497
4	GJILAN	341,010
5	MITROVICË	187,000
6	PEJË	227,143
7	GJAKOVË	133,800
8	KLINË	101,671
9	FUSHË KOSOVË	61,823
10	VITI	52,162
11	BESIANË	44,046
12	SKENDERAJ	36,171
13	LIPJAN	45,038
14	BURIM	46,535
15	SHTIME	31,800
16	DRENAS	28,571
17	KAÇANIK	28,717
18	THERANDË	52,040
19	RAHOVEC	55,541
20	VUSHTRRI	21,906
21	DARDANË	32,650
22	DRAGASH	27,160
23	MALISHEVË	31,730
24	HANI I ELEZIT	13,229
25	ALBANIKË	1,085
26	KASTRIOT	12,337
27	DEÇAN	16,215
28	SHTËRPECË	4,515
29	ARTANË	6,410
30	ZUBIN POTOK	525
31	ZVEÇAN	130
32	JUNIK	465
Totali Përfundimtar për 12 mujorë 1Janar-31Dhjetor 2008 Nga Dënimet në Trafik		3,505,489

MINISTRIA E ADMINISTRIMIT TË PUSHTETIT LOKAL
 DEPARTAMENTI I REFORMES DHE INTEGRIMEVE EVROPIANE
 Datë:23,03,2009

Tabela 7

TE HYRAT E REALIZUARA NE BAZE TE SHITJES SE MASËS DRUSORE NE KËMBË NE NJËSITË KOMUNALE TE APK-ËS		
Gjendja Janar Dhjetor 2008		
Nr.	Komuna	E Hyra e realizuar sipas shitjes se mases drusore në pyjet publike (20 % Sipas memorandumit)
1	Prishtinë	5,232
2	Podujevë	7,492
3	Lipjan	268
4	Drenas	-
6	Pejë	8,699
7	Deqan	54,163
8	Istog	10,424
9	Gjakovë	372
10	Junik	5,303
11	Klinë	-
13	Prizren	5,628
14	Dragash	10,671
15	Therandë	365
16	Rahovec	-
17	Malishevë	-
19	Gjilan	5,069
20	Kamenicë	5,056
21	Viti	7,447
22	NovoBërdë	328
24	Ferizaj	3,572
25	Kaçanik	7,748
26	Shtime	126
27	Shtërpcë	4,690
29	Mitrovicë	-
30	Vushtrri	
	Gjithsej	142,652

PASQYRA E TE HYRAVE VETANAKE KOMUNALE TA INKASUARA NGA KOMUNA DHE NGA NIVELI QENDROR

	Kodi	Komunat	Të hyrat vetanake te inkasuara nga komuna	Të hyrat e inkasuara nga gjykatat për dënimet e trafikut	Të hyrat e inkasuara nga Njësiti i Denimeve të Trafikut	Të hyrat e realizuara në bazë të shitjes së masës drusore në këmbë në njesite komunale të APK së	Totali
	1	2	3	4	5	6	
1	611	Glllogvc	638,797.12	96,017	28,571		763,385.12
2	612	Fushë Kosovë	982,503.38	87,567	61,823		1,131,893.38
3	613	Lipjan	1,304,965.73	102,547	45,038	268	1,452,818.73
4	614	Obiliq	530,314.12	6,204	12,337		548,855.12
5	615	Podujevë	974,756.82	77,393	44,046	7,492	1,103,687.82
6	616	Prishtinë	16,116,357.71	330,429	931,285	5,232	17,383,303.71
7	617	Shtime	243,023.26	6,601	31,800	126	281,550.26
8	621	Dragash	286,386.14	27,386	27,160	10,671	351,603.14
9	622	Prizren	4,013,981.82	158,871	545,282	5,628	4,723,762.82
10	623	Rahovec	683,815.67	93,312	55,541		832,668.67
11	624	Suharekë	1,102,856.66	91,012	52,040	365	1,246,273.66
12	625	Malishevë	478,862.00	97,117	31,730		607,709.00
13	626	Mamushë	44,345.74	3,350			47,695.74
14	631	Deçan	383,033.28	40,091	16,215	54,163	493,502.28
15	632	Gjakovë	2,446,018.26	147,385	133,800	372	2,727,575.26
16	633	Istog	611,399.79	59,740	46,535	10,424	728,098.79
17	634	Klinë	681,840.28	54,009	101,671		837,520.28
18	635	Pejë	2,240,131.04	128,671	227,143	8,699	2,604,644.04
19	636	Junik	45,005.91	664	465	5,303	51,437.91
20	641	Leposaviq		220	1,085		1,305.00
21	642	Mitrovicë	1,354,438.15	26,827.30	187,000		1,568,265.45
22	643	Skenderaj	532,746.39	59,682.10	36,171		628,599.49
23	644	Vushtrri	831,142.88	127,494.81	21,906		980,543.69
24	645	Zubin Potok		1,982.00	525		2,507.00
25	646	Zveçan			130		130.00
26	651	Gjilan	2,344,423.65	112,352	341,010	5,069	2,802,854.65
27	652	Kaçanik	440,490.75	69,741	28,717	7,748	546,696.75
28	653	Kamenicë	586,199.18	73,526	32,650	5,056	697,431.18
29	654	Novobërdë	17,894.07	442	6,410	328	25,074.07
30	655	Shtërpçë	10,832.90	8,039	4,515	4,690	28,076.90
31	656	Ferizaj	2,231,829.87	264,751	387,497	3,572	2,887,649.87
32	657	Viti	523,939.30	68,735	52,162	7,447	652,283.30
33	659	Hani i Elezit	101,586.85	5,058	13,229		119,873.85
		GJITHSEJ	42,783,918.72	2,427,215.29	3,505,489	142,652	48,859,276.93

Krahasimi i planifikimit te hyrave vetanake për vitin 2008/2007

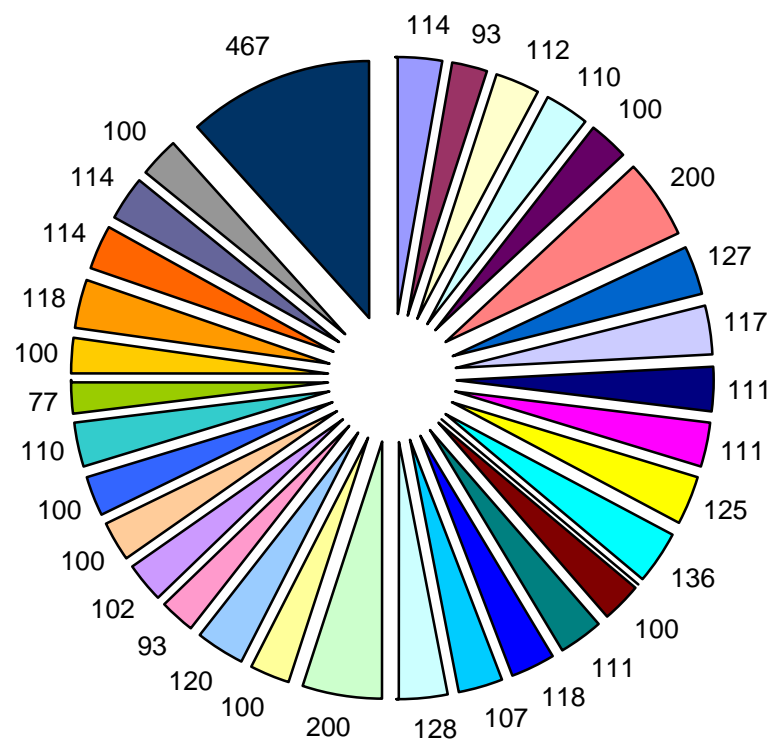

Glogovc	Fushë Kosovë	Lipjan	Obiliq	Podujevë	Prishtinë	Shtime
Dragash	Prizren	Rahovec	Suharekë	Malishevë	Mamushë	Deçan
Gjakovë	Istog	Klinë	Pejë	Junik	Leposaviq	Mitrovicë
Skenderaj	Vushtrri	Zubin Potok	Zveçan	Gjilan	Kaçanik	Kamenicë
Novobërdë	Shtërpcë	Ferizaj	Viti	Hani I Elezit		

Realizimi i te hyrave vetanake për periudhën janar-dhjetor 2008

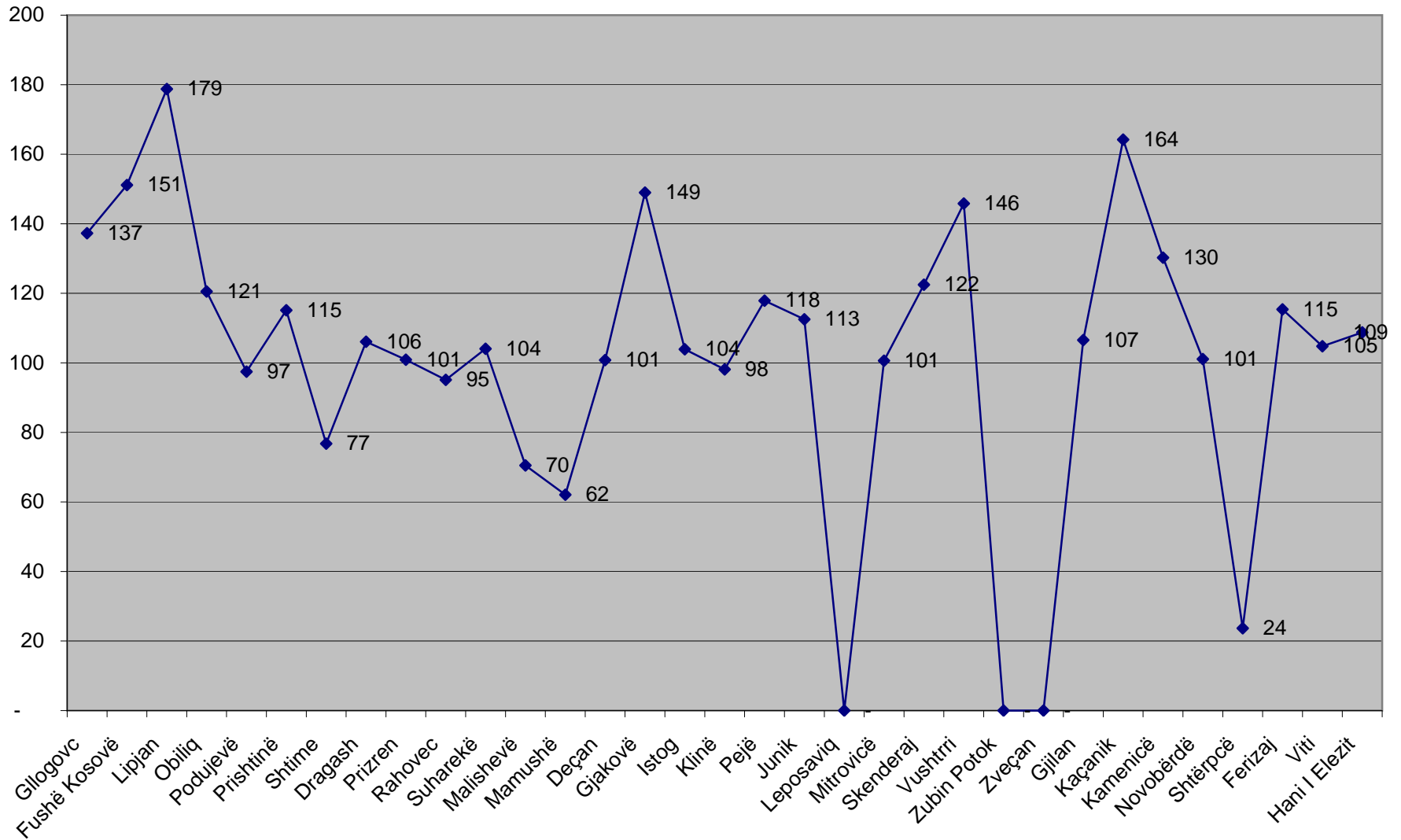

Indeksi krahasues I tejkalimit te planit ne mes te viteve 2008/2007 I shprehur ne %

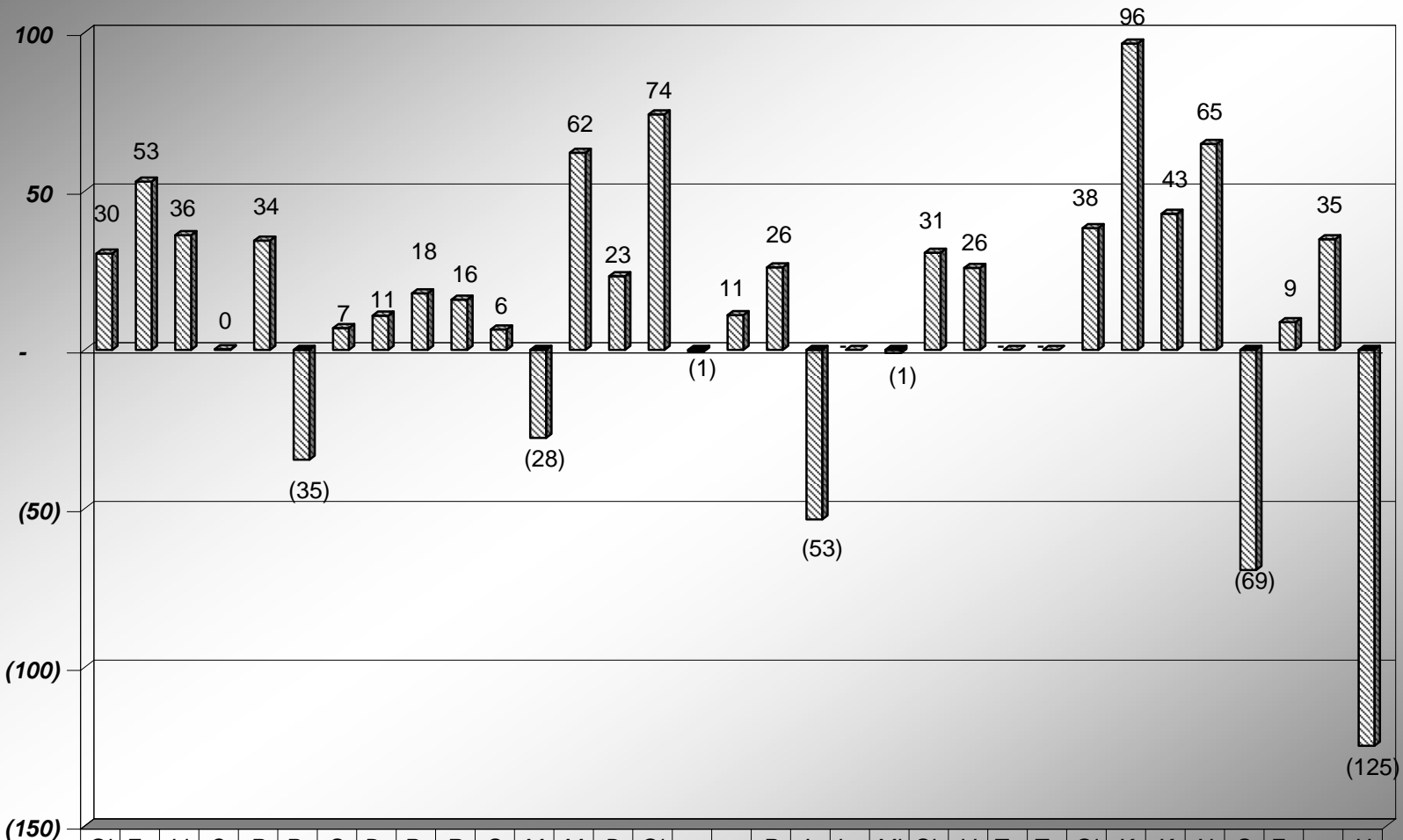

	Gj lo go	Fu sh ë	Li pj an	O bil iq	P od uj	Pr is hti	S hti m	Dr ag as	Pr izr en	R ah ov	S uh ar	M ali sh	M a m	D eç an	Gj ak ov	Ist og	Kli në	P ej ë	Ju ni k	Le po sa	Mi tro vi	Sk en de	V us htr	Zu bi n	Zv eç an	Gj ila n	K aç an	K a m	N ov ob	S ht ër	Fe riz aj	Vit i	H an il
Series7	30	53	36	0	34	(3	7	11	18	16	6	(2	62	23	74	(1	11	26	(5	-	(1	31	26	-	-	38	96	43	65	(6	9	35	(1

Te hyra e inkasuara nga gjykatat për dënimet e trafikut për vitin 2008

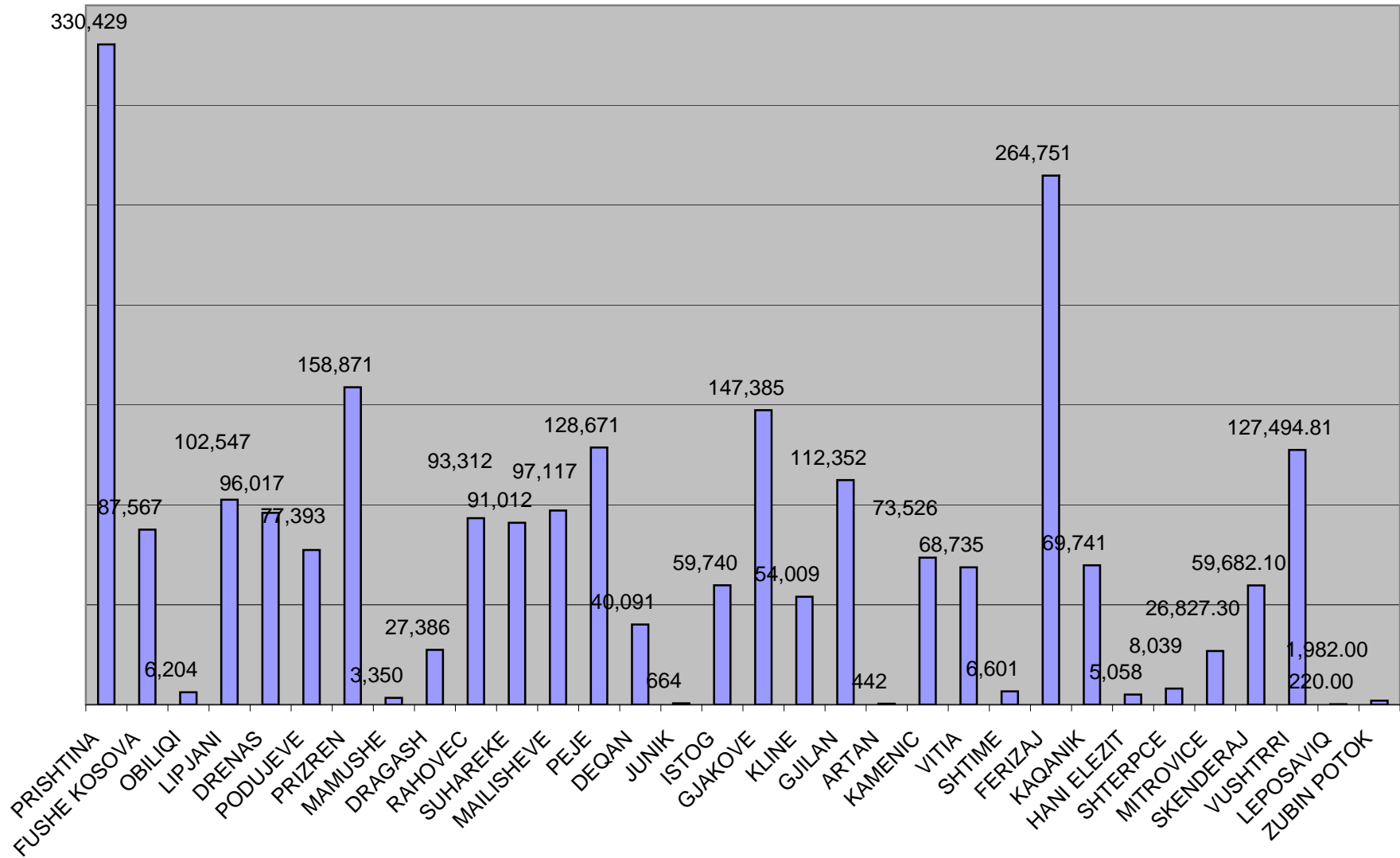

Te hyrat e inkasuara nga Njësiti I Dënimeve të Trafikut

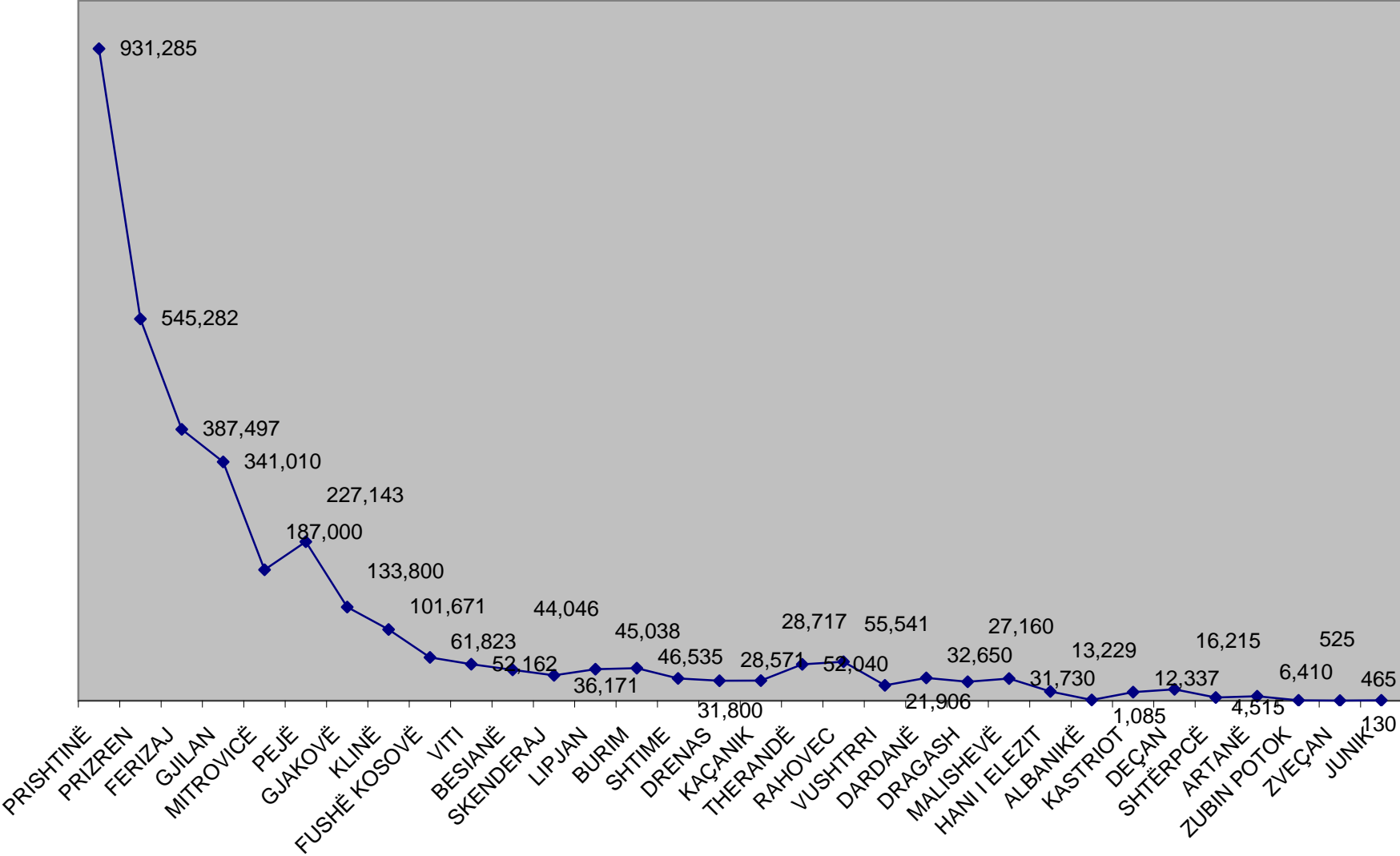

**Te hyrat e realizuara ne baze te shitjes se masës drusore ne këmbë ne njësitë komunale te
APK-ës**

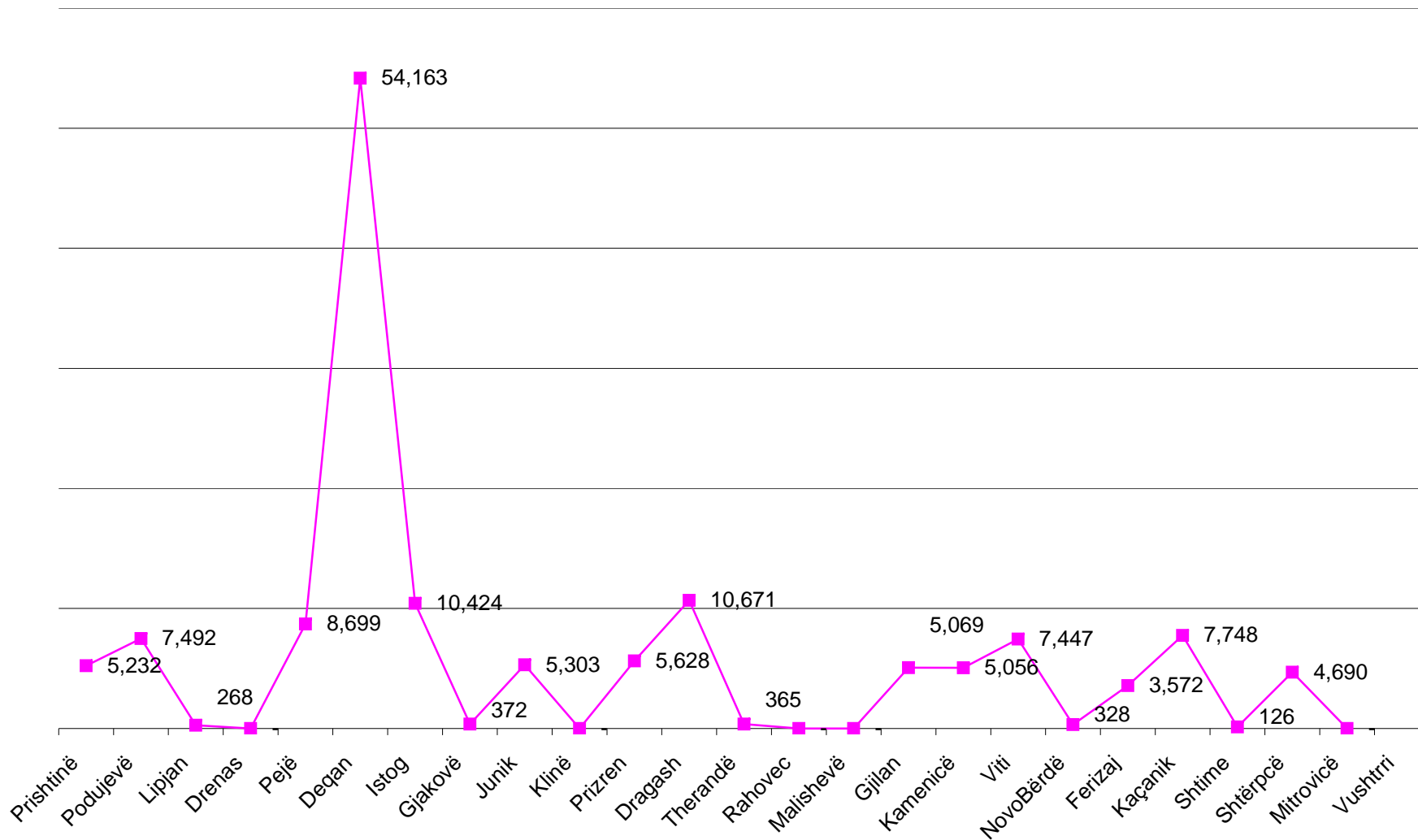

Pasqyra e te hyrave vetanake komunale ta inkasuara nga komuna dhe nga niveli qendror

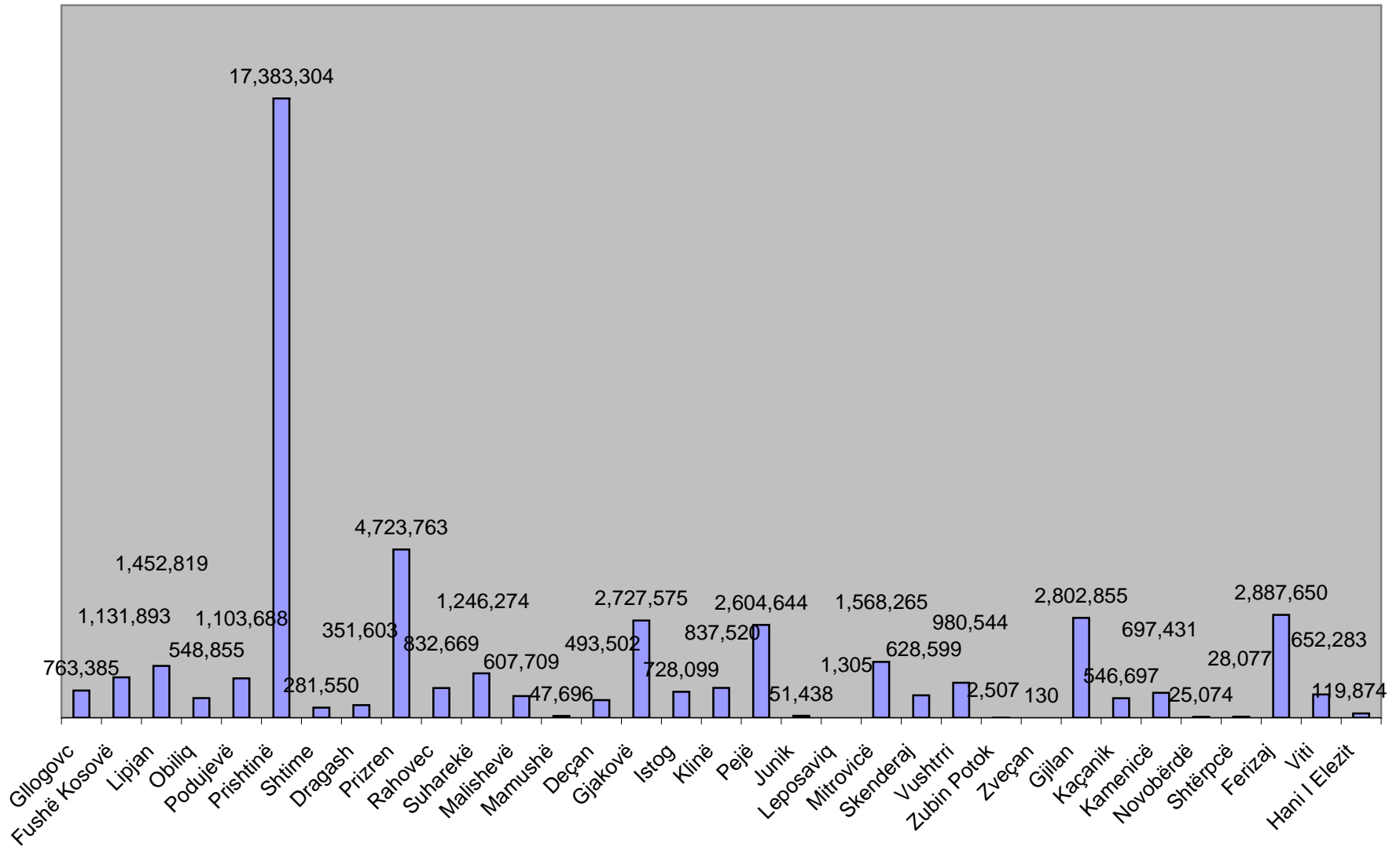

Datë:23,03,2009

KRAHASIMI I PLANIFIKIMIT TE HYRAVE VETANAKE PËR VITIN 2008 -2007			
	Kodi	Komunat	indeksi 2008/2007
1	611	Gllgovc	114
2	612	Fushë Kosovë	93
3	613	Lipjan	112
4	614	Obiliq	110
5	615	Podujevë	100
6	616	Prishtinë	200
7	617	Shtime	127
8	621	Dragash	117
9	622	Prizren	111
10	623	Rahovec	111
11	624	Suharekë	125
12	625	Malishevë	136
13	626	Mamushë	
14	631	Deçan	100
15	632	Gjakovë	111
16	633	Istog	118
17	634	Klinë	107
18	635	Pejë	128
19	636	Junik	200
20	641	Leposaviq	100
21	642	Mitrovicë	120
22	643	Skenderaj	93
23	644	Vushtrri	102
24	645	Zubin Potok	100
25	646	Zveçan	100
26	651	Gjilan	110
27	652	Kaçanik	77
28	653	Kamenicë	100
29	654	Novobërdë	118
30	655	Shtërpcë	114
31	656	Ferizaj	114
32	657	Viti	100
33	659	Hani I Elezit	467
		GJITHSEJ	134

MINISTRIA E ADMINISTRIMIT TË PUSHTETIT LOKAL

DEPARTAMENTI I REFOI Tabela 2

Datë:23,03,2009

**PASQYRA E GRUMBULLIMIT TE
HYRAVE VETANAKE PËR
PERIUDDHËN JANAR-DHIETOR - 2008**

	Kodi	Komunat	% e realizimit
	1	2	7
1	611	Glllogovc	137
2	612	Fushë Kosovë	151
3	613	Lipjan	179
4	614	Obiliq	121
5	615	Podujevë	97
6	616	Prishtinë	115
7	617	Shtime	77
8	621	Dragash	106
9	622	Prizren	101
10	623	Rahovec	95
11	624	Suharekë	104
12	625	Malishevë	70
13	626	Mamushë	62
14	631	Deçan	101
15	632	Gjakovë	149
16	633	Istog	104
17	634	Klinë	98
18	635	Pejë	118
19	636	Junik	113
20	641	Leposaviq	-
21	642	Mitrovicë	101
22	643	Skenderaj	122
23	644	Vushtrri	146
24	645	Zubin Potok	-
25	646	Zveçan	-
26	651	Gjilan	107
27	652	Kaçanik	164
28	653	Kamenicë	130
29	654	Novobërdë	101
30	655	Shtërpcë	24
31	656	Ferizaj	115
32	657	Viti	105
33	659	Hani i Elezit	109
		GJITHSEJ	114

MINISTRIA E ADMINISTRIMIT TË PUSH

DEPARTAMENTI I REFC Tabela 3

Datë:23,03,2009

KRAHASIMI I TE HYRAVE VETANAKE PËR PERIUdhËN JANAR-DHIETOR-			
	Kodi	Komunat	Indeksi krahasues I tejkalimit te planit ne mes te viteve 2008/2007 I shprehur ne %
		1	8=7- 4
1	611	Glllogovc	30
2	612	Fushë Kosovë	53
3	613	Lipjan	36
4	614	Obiliq	0
5	615	Podujevë	34
6	616	Prishtinë	(35)
7	617	Shtime	7
8	621	Dragash	11
9	622	Prizren	18
10	623	Rahovec	16
11	624	Suharekë	6
12	625	Malishevë	(28)
13	626	Mamushë	62
14	631	Deçan	23
15	632	Gjakovë	74
16	633	Istog	(1)
17	634	Klinë	11
18	635	Pejë	26
19	636	Junik	(53)
20	641	Leposaviq	-
21	642	Mitrovicë	(1)
22	643	Skenderaj	31
23	644	Vushtrri	26
24	645	Zubin Potok	-
25	646	Zveçan	-
26	651	Gjilan	38
27	652	Kaçanik	96
28	653	Kamenicë	43
29	654	Novobërdë	65
30	655	Shtërpcë	(69)
31	656	Ferizaj	9
32	657	Viti	35
33	659	Hani I Elezit	(125)
		GJITHSEJ	10

TE HYRA E INKASUARA NGA GJYKATAT PËR DËNIMET E TRAFIKUT PËR VITIN 2008		
	Komuna	Te hyrat
1	PRISHTINA	330,429
2	FUSHE KOSOVA	87,567
3	OBILIQI	6,204
4	LIPJANI	102,547
5	DRENAS	96,017
6	PODUJEVE	77,393
7	PRIZREN	158,871
8	MAMUSHE	3,350
9	DRAGASH	27,386
10	RAHOVEC	93,312
11	SUHAREKE	91,012
12	MAILISHEVE	97,117
13	PEJE	128,671
14	DEQAN	40,091
15	JUNIK	664
16	ISTOG	59,740
17	GJAKOVE	147,385
18	KLINE	54,009
19	GJILAN	112,352
20	ARTAN	442
21	KAMENIC	73,526
22	VITIA	68,735
23	SHTIME	6,601
24	FERIZAJ	264,751
25	KAQANIK	69,741
26	HANI ELEZIT	5,058
27	SHTERPCE	8,039
28	MITROVICE	26,827.30
29	SKENDERAJ	59,682.10
30	VUSHTRRI	127,494.81
31	LEPOSAVIQ	220.00
32	ZUBIN POTOK	1,982.00

MINISTRIA E ADMINISTRIMIT TË PUSHTETIT LOKAL

DEPARTAMENTI I REFORMES DHE INTEGRIMEVE EVROPIANE

Datë:23,03,2009

Tabela 6

TE HYRAT E INKASUARA NGA NJËSITI I DËNIMEVE TË TRAFIKUT		
NR	KOMUNA	Janar-Dhjetor 2008
1	PRISHTINË	931,285
2	PRIZREN	545,282
3	FERIZAJ	387,497
4	GJILAN	341,010
5	MITROVICË	187,000
6	PEJË	227,143
7	GJAKOVË	133,800
8	KLINË	101,671
9	FUSHË KOSOVË	61,823
10	VITI	52,162
11	BESIANË	44,046
12	SKENDERAJ	36,171
13	LIPJAN	45,038
14	BURIM	46,535
15	SHTIME	31,800
16	DRENAS	28,571
17	KAÇANIK	28,717
18	THERANDË	52,040
19	RAHOVEC	55,541
20	VUSHTRRI	21,906
21	DARDANË	32,650
22	DRAGASH	27,160
23	MALISHEVË	31,730
24	HANI I ELEZIT	13,229
25	ALBANIKË	1,085
26	KASTRIOT	12,337
27	DEÇAN	16,215
28	SHTËRPECË	4,515
29	ARTANË	6,410
30	ZUBIN POTOK	525
31	ZVEÇAN	130
32	JUNIK	465
Totali Përfundimtar për 12 mujorë 1Janar-31Dhjetor 2008 Nga Dënimet në Trafik		3,505,489

MINISTRIA E ADMINISTRIMIT TË PUSHTETIT LOKAL
 DEPARTAMENTI I REFORMES DHE INTEGRIMEVE EVROPIANE
 Datë:23,03,2009 Tabela 7

TE HYRAT E REALIZUARA NE BAZE TE SHITJES SE MASËS DRUSORE NE KËMBË NE NJËSITË KOMUNALE TE APK-ËS		
Gjendja Janar Dhjetor 2008		
Nr.	Komuna	E Hyra e realizuar sipas shitjes se mases drusore në pyjet publike (20 % Sipas
1	Prishtinë	5,232
2	Podujevë	7,492
3	Lipjan	268
4	Drenas	-
6	Pejë	8,699
7	Deqan	54,163
8	Istog	10,424
9	Gjakovë	372
10	Junik	5,303
11	Klinë	-
13	Prizren	5,628
14	Dragash	10,671
15	Therandë	365
16	Rahovec	-
17	Malishevë	-
19	Gjilan	5,069
20	Kamenicë	5,056
21	Viti	7,447
22	NovoBërdë	328
24	Ferizaj	3,572
25	Kaçanik	7,748
26	Shtime	126
27	Shtërpcë	4,690
29	Mitrovicë	-
30	Vushtrri	
	Gjithsej	142,652

MINISTRIA E ADMINISTRIMIT TË PUSHTETIT LOKAL

DEPARTAMENTI I REFOI

Tabela 8

Datë:23,03,2009

PASQYRA E TE HYRAVE VETANAKE KOMUNALE TA INKASUARA NGA KOMUNA DHE NGA NIVELI QENDROR			
	Kodi	Komunat	Totali
	1	2	
1	611	Glllogovc	763,385
2	612	Fushë Kosovë	1,131,893
3	613	Lipjan	1,452,819
4	614	Obiliq	548,855
5	615	Podujevë	1,103,688
6	616	Prishtinë	17,383,304
7	617	Shtime	281,550
8	621	Dragash	351,603
9	622	Prizren	4,723,763
10	623	Rahovec	832,669
11	624	Suharekë	1,246,274
12	625	Malishevë	607,709
13	626	Mamushë	47,696
14	631	Deçan	493,502
15	632	Gjakovë	2,727,575
16	633	Istog	728,099
17	634	Klinë	837,520
18	635	Pejë	2,604,644
19	636	Junik	51,438
20	641	Leposaviq	1,305
21	642	Mitrovicë	1,568,265
22	643	Skenderaj	628,599
23	644	Vushtrri	980,544
24	645	Zubin Potok	2,507
25	646	Zveçan	130
26	651	Gjilan	2,802,855
27	652	Kaçanik	546,697
28	653	Kamenicë	697,431
29	654	Novobërdë	25,074
30	655	Shtërpçë	28,077
31	656	Ferizaj	2,887,650
32	657	Viti	652,283
33	659	Hani i Elezit	119,874
		GJITHSEJ	48,859,277

