Republika e Kosovës
Republika Kosova-Republic of Kosovo
Qeveria - Vlada – Government

Ministria e Administrimit të Pushtetit Lokal
Ministarstvo Administracije Lokalne Samouprave
Ministry of Local Government Administration

Uprava za saradnju i Regionalni razvoj

Ukupni izveštaj realizovanih projekata od MALS u saradnji sa opštinama u toku 2012 godine

Februar 2013

Sadržaj

1. Izvršni sadržaj.....**Error! Bookmark not defined.**
2. Koordinacija i Monitorisanje Projekata.....8
KOSOVO POLJE.....**Error! Bookmark not defined.**
"Solarno osvetljenje u Kosovo Polje " 9
PRISTINA.....10
" Nivelizacija terena i ograda površine za kominovanu pijacu".....10
STIMLJE.....11
" Proširenje i čišćenje korita reke Stimlje druga faza ".....11
STIMLJE.....12
"Regulisanje korita reke Stimlje, faza I-(nastavak)".....12
VITINA.....13
"Snabdevanje sa inventarom".....13
LIPJANE.....14
"Rikonstrukcija i proširenje puta Lipjan-Slovinje".....14
RANILUG.....15
" Asfaltiranje puteva prema novoj zgradi" – Ranilug.....15
KAMENICA.....16
"Trotuari i riasfaltiranje puteva izmedju dva kružna toka" u Kamenici.....16
JUNIK.....17
""Rehabilitacija lokalnih puteva u Juniku".....17
KLOKOT.....18
""Izgradnja policijske Stanice ".....18
OBILIĆ.....19
""Nastavak izgradnje kanalizacione mreže" Obilić.....19
KAČANIK.....20
"Asfaltiranje puta u selu Dubrava - Bičec".....20
PRISTINA.....21
"Regulisanje pravoslavnog groblja".....21
DEĆANE.....22
" Izgradnja puta Mehmet Uka ".....22
MITROVICA.....23
"Izgradnja puta Xhemë Lami".....23
MITROVICA.....24
"Parking ZELENE PIJACE".....24
MITROVICA.....25
"Rregulisanje opštinskog objekta".....25
SKENDERAJ.....26
" Nastavak izgradnje objekta SO Skenderaj".....26
SKENDERAJ.....27
VUČITRN.....28

SUVA REKA 29
"Izgradnja gradskog stadiuma - faza I-a" 29
UROŠEVAC ..... **Error! Bookmark not defined.**
"Hortikultura- Ozelenjavanje novih površina u gradu" 30
UROŠEVAC ..... **Error! Bookmark not defined.**
Asfaltiranje puta u selu Zaskok do Plešine 31
HANI I ELEZIT 32
"Asfaltiranje puta novo naselje-Pustenik" 32
HANI I ELEZIT 33
Postavljanja beteonskih kockica na putu u s. Krivenik 33
KLOKOT 34
"Snabdevanje sa inventarom za Opštinu Klokot" 34
DJAKOVICA 35
"Izgradnja parka u centru grada " 35
PARTEŠ 36
"Izgradnja regionalnog centra kulture u Opštini 36
Parteš"" 36
ORAHOVAC 37
" Izgradnja objekta AMF i ograda dvorišta AMF-a u s. Xerxë " 37
KAMENICA 38
"Rikonstruisanje parka u Mučiverce" 38
PODUJEVO 39
" Rregulisanje korita reke Lap" 39
ORAHOVAC 40
Javno osvetljenje u Veliku Hoču ..... **Error! Bookmark not defined.**
PRIZREN 41
"Izgradnja mesta sakupljanja i snabdevanje sa kontejnerima" 41
ORAHOVAC 42
"Rregulisanje trga u Veliku Hoču " 42
DRAGAS 43
"Izgradnja kanalizacije u selu KUK" 43
GNJILAN 44
"Rregulisanje korita reke Baja " 44
GNJILAN 45
"Rregulisanje infrastrukture u selu Silovo " 45
GNJILAN 46
" Regulisanje vodovodne mreže u s. Kmetovce" 46
ISTOK 47
"Renoviranje zgrade skupštine opštine" 47
MALISEVO 48
" kanalizaciona mreža u selu Senik i Drenovac" 48
NOVO BRDO 49

"Snabdevanje sa inventarom za objekat administracije" 49
NOVO BRDO 50
"Rregulisanje objekta administracije " 50
PEĆ 51
" Izgradnja fekalne kanalizije Vitomirica- Čušk" 51
GRACANICA 52
"Rikonstruisanje i izgradnja puta Laplje Selo-Čaglavica-Faza I" 52
GRACANICA 53
"Rikonstruisanje i izgradnja puta Laplje Selo-Čaglavica-Faza II" 53
GRACANICA 54
"Snabdevanje sa invertarom za opštinu Gračanica" 54
RANILUG 55
"Snabdevenja sa inventarom za Opštinu Ranilug" 55
STRPCE 56
"Izgradnja atmosferske kanalizacije i trotuara u Strpce" 56
STRPCE 57
"Izgradnja kanalizacije i asfaltiranje puta u Brezovici 57
GRAĆANICA 58
"Zanatski i trgovinski centaru Opštini Graćanica" 58
GRAĆANICA- LIPJANE 59
"Izgradnja puta Dobratin- Slovinje" 59
JUNIK- DJAKOVICA 60
Rregulisanje parka i obala reke Erenik" 60
VITINA- KLOKOT 61
" Izgradnja trotuara Klokot - Radivojc"" 61
STRPCE- UROŠEVAC 62
" elektronsko instaliranje parkinga u sportskom centru u Sterpce" 62
PRIZREN – DRAGAS i MAMUSA 63
"Stvaranje uslova za razvoj turizma i zaštite ambijenta preko izgradnje mesta za parkinge u Opštinama : Prizren, Dragas i Mamusa" 63
ORAHOVAC- SUVA REKA MALISEVO 64
"Stvaranje uslova za razvoj e turizma i zaštiti ambijenta preko izgradnje mesta za parkinge u opštinama : Orahovac, Suva Reka i Mališevo" 64
ADMINISTRATIVNA KANCELARIJA SEVERNA MITROVICA ..... **Error! Bookmark not defined.**
Snabdevanje sa generatorom 65
ADMINISTRATIVNA KANCELARIJA SEVERNA MITROVICA ..... **Error! Bookmark not defined.**
snabdevanje sa detektorom 66
ADMINISTRATIVNA KANCELARIJA SEVERNA MITROVICA ..... **Error! Bookmark not defined.**
kupovina vozila za AKSM 67
MALS 68
Oprema za IT - MALS 68
MALS 69

Softuer I PODRŠKA za integrisanje kancelarija SO za usluge gradjana sa ministarskim portalom 69
Izveštaj projekata finansiranih u opštinama u 2012 god. 70

Poštovani čitaoci,

Opštine Republike Kosovo u nastavku imaju potrebu za novim investicijama u javnoj infrastrukturi . Proces reforme lokalnog upravljanja obezbeđuje to, u dugoročnom roku . Ovaj proces treba se podržati podizanjem institucijonalnih i tehničkih kapaciteta sa ciljem pružanja što boljih usluga za građane.

Ministarstvo administracije lokalne samouprave prema njenom mandatu o unapređenju lokalnog upravljanja , u saradnji sa izabranim strukturama i opštinskim službenicima u cilju obezneđenja što efektivnijih usluga u odnosu sa građanima, kao svake budžetske godine ,i za godinu 2012 podržalo je sve opštine Republke Kosovo , uključujući i nove opštine sa budžetskim sredstvima sa ciljem realizacije različitih projekata u javnoj infrastrukturi.

U ovom pravcu, Vlada Republike Kosovo i zajednica donatora podržali su i potpuno su posvećeni da ovu pomoć nastavljaju dati i u buduće.

Ovaj izveštaj , predstavlja javne opštinske investicije koje je izvršilo Ministarstvo administracije lokalne samouprave tokom 2012 za opštine , gde se može videti da sarađujući zajedno sa opštinama Mi smo realizovali projekte koji su podizali infrstrukturu i stvorena su olakšanja za pružanje što boljih i kvalitetnijih usluga za građane Republike Kosovo..

U ovim investicijama uključeni su svi sektori : putevi , vodovod , kanalizacija opštinske zgrade , obrazovanje , kulturu omladinu i sport ,uređenje reka ,javne službe i drugo.

Nadamo se da će se naša saradnja nastaviti i u buduće da zajedno doprinosimo podizanju kapaciteta u cilju stvaranja jene bezbednosne sredine za građane Republike Kosovo.

Iskreno,

Slobodan Petrović, Zamenik premijera i Ministar MALS-a

Izvršni sadržaj

Ministarstvo administracije Lokalne samouprave (MALS) sa svojom misijom u odnosu na opštine ima za cilj Unapredjenje lokalne samouprave u saradnji sa drugim relevatnim Institucijama, akoji se odnosi na obezbedjivanju efikasnih usluga na opštinskom nivou i št bliže gradjanima.

MALS kao i svake budžetske godine i ove godine je podržavala opštine sa kapitalnim sredstvima radi realizacije raznih projekata javne infrastrukture u cilju poboljšanja uslova infrastrukture za sve gradjane Kosova.

Ovaj izveštaj je detaljan i predstavlja sufinansiranje MALS-a u mnogim opštinskim projektima , ima slučajeva kada je MALS finansiralo projekte u celini. MALS je u toku 2012 godine realizovalo 67 projekata u svim opštinama Republike Kosovo.

Koordinisanje i Monitorisanje Projekata

Ministarstvo administracije Lokalne samouprave vrši koordinisanje, monitorisanje i praćenje projekata u opštinama Republike Kosova je realizovala podelivši službenike Uprave za saradnju i Regionalni razvoj u dve radhe grupe gde je svaka grupa imala odgovornost za monitorisanje projekata. Dve grupe koje su koordinisale i monitorisale projekte su nadgledavane od direktora DBZHR-s g. Besim Kamberaj.

Prva Grupa sastavljena od: Fetije Begolli, Besa Shala, Hanife Alimusaj dhe Tush Berisha, je monitorisala projekte u sledećim opštinama : Gnjilan, Partes, Istog, Malisevo, Dragaš, Peć, Vitina, Suva Reka, Novo Brdo, Klokot, Hani i Elezit, Djakovica, Junik, Obilić ,Kačanik, Kamenica i Ranilug.

Druga Grupa sastavljena od: Mehdi Ratkoceri, Emine Hoti, Sabajete Hoxha, Fatmire Bashota i Radica Milosević, je monitorisala projekte u sledećim opštinama: Stimlje, Graćanica, Dećane, Skenderaj, Mitrovica, Strpce, Orahovac, Lipjan, Podujevo, Prizren, Kosovo Polje,Vučitn i Pristina.

Opština	**KOSOVO POLJE**
Naziv projekta	**"Solarno osvetljenje u Kosovo Polje"**
Opis projekta	Projekat obuhvata solarno osvetljenje sela u Opštini Kosovo Polje : Bresje, Slatina, Veliki Belačevac, Mali Belačevac, Srednji Belačevac (Pomozotin) Dobridup, Grabovac, Harilač, Henc, Donje Dobrevo, Gornje Dobrevo, Vragolia.
Outputi / Dobitnici	Dobitnici ovog projekta su stanovnici opštine Kosovo Polje .

Pripremanje i Faza usvajanja	
Datum potpisivanja Memotranduma sporazumevanja	11.06.2012
Datum potpisivanja aneks Memeoranduma sporazumevanja	
Total obezbedjene vrednosti od MALS	75,000.00 €
Vrednost sufinansiranja od opštine / ako ima	9,253.36 €

Ugovor	
Procedure nabavke je uradila	Opština
Datum potpisivanja i vrednost ugovora	04.09.2012 - 84,253.36 €
Datum potpisivanja i vrednost aneks ugovora	
Ime ugovorača	N.N.P "Ndriçimi"

Isplate	
Vrednost isplate	75,000.00 €

Opština	**PRIŠTINA**
Naziv projekta	**" Nivelizacija terena i ograda površine za kombinovanu pijacu "**
Opis projekta	Ovaj projekat će se realizovati u dve faze: U prvoj fazi je radjeno : ogradi površine pjace a metalnom ogradom i postavljanje vrata sa digitalnom komadom; izgradnja vodovodne mreže ; izgradnja atmosferike i fekalne kanalizacije; postavljanje mreže osvetljenja,reklamnih tabli.
Outputi / Dobitnici	U ovom projektu dobijaju gradjani Opštine Pristina Podujeva i Obilića a koje je poboljšanje konkurencije biznisa i stvaranje pogodnih uslova za prodaju domaćih proizvoda.

Pripremanje i Faza usvajanja	
Datum potpisivanja Memotranduma sporazumevanja	22.03.2012
Datum potpisivanja aneks Memeoranduma sporazumevanja	
Total obezbedjene vrednosti od MALS	90,000.00 €
Vrednost sufinansiranja od opštine / ako ima	60,695.50 €

Ugovor	
Procedure nabavke je uradila	Opština
Datum potpisivanja i vrednost ugovora	19.07.2012 - 150,695.50 €
Datum potpisivanja i vrednost aneks ugovora	
Ime ugovorača	"N. N. P Zhvillimi"

Isplate	
Vrednost isplate	90,000.00 €

Opština	**ŠTIMLJE**
Naziv projekta	**" Proširenje i čišćenje korita reke Stimlje,druga faza "**
Opis projekta	Ovaj projekat obuhvata deo centra grada Štimlje sa dužinom od 600m i širinom od 12m.
Outputi / Dobitnici	Od ovog projekta dobtinici su preko 7000 stanovnika gradića Stimlja, veća bezbednost od poplava,eliminisanje uskih grla i regulisanja okolnih površina sa novim parkovima,veća čistoća okoline, bolja infrastruktura , atraktivno mesto i za spoljne posetioce .

Pripremanje i Faza usvajanja	
Datum potpisivanja Memoranduma sporazumevanja	24.04.2012
Datum potpisivanja aneks Memoranduma sporazumevanja	
Total obezbedjena sredstva od MALS-a	60,000.00 €
Vrednost sufinansiranja od opštine / ako ima	28,900.00 €

Ugovor	
Procedure nabavke je uradila	Opština
Datum potpisivanja i vrednost ugovora	26.06.2012 - 88,900.00 €
Datum potpisivanja i vrednost aneks ugovora	
Ime ugovorača	"NP Euro Besi&Pro-tek"

Isplate	
Vrednost isplate	60,000.00 €

Opština	**ŠTIMLJE**
Naziv projekta	**"Rregulisanje korita reke Stimlje, faza I-(nastavak)"**
Opis projekta	Reka Stimlje prolazi kroz sredinu gradina Štimlje, projekt obuhvta deo centra grada duzine od 600m i širine od 12m.
Outputi / Dobitnici	Sa ovm projektom dobijaju gradjani Stimlja, veča je bezbednost od poplava,eliminisanje uskih grla, regulisanje površina okolo sa novim parkovima , veće čistoća u okolini, bolja infrastruktura, atraktivno mesto za spoljne posetioce.

Pripremanje i Faza usvajanja	
Datum potpisivanja Memoranduma sporazumevanja	05.05.2011
Datum potpisivanja aneks Memoranduma sporazumevanja	
Total obezbedjena sredstva od MALS-a	49,800.00 €
Vrednsot sufinansiranja od opštine / ako ima	184,835.93 €

Ugovor	
Procedure nabavke je uradila	Opština
Datum potpisivanja i vrednost ugovora	16.06.2011 - 234,635.93 €
Datum potpisivanja vrednost aneks ugovora	
Ime ugovorača	"NNP"Arbëri -NS"

Isplate	
Vrednost isplate	49,800.00 €

Opština	**VITINA**
Naziv projekta	**“Snabdevanje sa inventarom”**
Opis projekta	U ovom projektu je izvršeno snabdevanje sa: Radnim stolovima, pktrene stolice,kasete pokretne ,metalni ormari ,zavese venedika, fotelje.
Outputi / Dobitnici	Stvaranje dobrih uslova za opštinske službenike i gradjane koji tamo odlaze za rešavanje raznih pitanja u opštini .

Pripremanje i Faza usvajanja	
Datum potpisivanja Memoranduma sporazumevanja	19.09.2012
Datum potpisivanja aneks Memoranduma sporazumevanja	
Totalna vrednost obezbedjena od MALS-a	30,000.00 €
Vrednost sufinansiranja od opštine / ako ima	1.900,00 €

Ugovor	
Procedure nabavke je uradila	Opština
Datum potpisivanja i vrednost ugovora	06.12.2012 - 31,900.00 €
Datum potpisivanja i vrednost aneks ugovora	
Ime ugovorača	N.T.P Eurometal

Isplate	
Vrednost isplate	30,000.00 €

Opština	**LIPJANE**
Naziv projekta	**"Rekonstrukcija i proširenje puta Lipjane-Slovinja"**
Opis projekta	Na osnovu postjećih uslova i mogučnosti za implementaciju na ovom projektu je intervenisano na nivou rekonstrukcije i proširenje : profil puta je izgradjen širine B= 5.50 m' sa bankinama min 1m'.
Outputi / Dobitnici	Podizanje nivoa standarda života gradjana,bolje uslove za ekonomski razvoj,poboljšnaje uslova sredine,podsticaj ostajanja u selu,povečanje inetersovanja za poljoprivredu .

Pripremanje i Faza usvajanja	
Datum potpisivanja Memoranduma sporazumevanja	06.11.2012
Datum potpisivanja aneks Memoranduma sporazumevanja	
Total obezbedjene vrednosti od MALS-a	80,000.00 €
Vrednost sufinansiranja od opštine /ako ima	254,959.10 €

Ugovor	
Procedure nabavke je uradila	Opština
Datu potpisivanja i vrednost ugovora	17.10.2012 - 334,959.10 €
Datum potpisivanja i vrednost aneks ugovora	
Ime ugovorača	Bejta Komerc

Isplate	
Vrednost isplate	80,000.00 €

Opština	**RANILUG**
Naziv projekta	**“ Asfaltiranje puteve prema novoj zgradi” – Ranilug**
Opis projekta	Radovi:,očišćen je teren, piketiranje terena, otvaranje otvorenih kanala atmosferskih, skidanje humusa , kopanje zemlje, planiranje , poravnanje i nabijanje podbaze ,punjenje, stabilizovanje i nabijanje trase,asfaltiranje dela puta , projekat nije završen –nastavlja se u 2013
Outputi / Dobitnici	Stanovnici Raniluga

Pripremanje Faza usvajanja	
Datum potpisivanja Memoranduma sporazumevanja	24.04.2012
Datum potpisivanja aneks Memoranduma sporazumevanja	
Total vrednost obezbedjena od MALS-a	150,000.00 €
Vrednost sufinansiranja / ako ima	

Ugovor	
Procedure nabavke je uradila	MALS-a
Datum potpisa i vrednost ugovora	2.08.2012 -140,653.85 €
Datum potpisa i vrednost aneks ugovora	15.11.2013
Ime ugovorača	N.T.P. "BAAS COM"Gjilan

Isplate	
Vrednost isplate	92,405.22 €

Opština	**KAMENICA**
Naziv projekta	**"Trotuari i riasfaltiranje puta izmedju dva kružna toka " u Kamenici**
Opis projekta	Radovi:,očišćene je teren, piketiranje terena, čišćenje i saniranje otvorenih atmosferskih kanala, , skidanje postojećeg asfalta, iskop zemlje ,planiranje , ravananje i nabijanje podbaze ,punjenje, stabilizacija i nabijanje trase, rregulisanje trase za postavljanje kockica od betona,izrada skupljača vode , izrada graničnika i cevi i asfaltiranje puta.
Outputi / Dobitnici	Gradjani Opštine Kamenica.

Pripremanje i Faza usvajanja	
Datum potpisivanja Memoranduma sporazumevanja	24.04.2012
Datum potpisivanja aneks Memoranduma sporazumevanja	
Total vrednosti obezbedjene od MAPLS-a	100,000.00 €
Vrednost sufinansiranja opštine / ako ima	5,660.00 €

Ugovor	
Procedure nabavke je uradila	MALS-a
Datum potpisivanja i vrednost ugovora	13.08.2012 -105,660.00 €
Datum potpisivanja i vrednost aneks ugovora	
Ime ugovorača	"Magjistralja" sh.p.k Gjilan

Isplate	
Vrednost isplate	97,833.97 €

Opština	**JUNIK**
Naziv projekta	**“"Rehabilitacija lokalnih puteve u Juniku"**
Opis projekta	Radovi:,radjeno je na čišćenju terena, merenje i geodetsko snimanje terena, iskopavanje, punjenje i nabijanje planiranja tela puta , otvaranje i betoniranje atmosferskih kanala otvorenih i zatvorenih , izrada propusta, izrada trase puta i asfaltiranje tri puta.
Outputi / Dobitnici	Gradjani gradića Junika.

Pripremanje i Faza usvajanja	
Datum potpisivanja Memoranduma sporazumevanja	24.04.2012
Datum potpisivanja aneks Memoranduma sporazumevanja	
Totalna vrednost obezbedjena od MALS-a	100,000.00 €
Vrednost sufinansiranja opštine / ako ima	

Ugovor	
Procedure nabavke je uradila	MALS-a
Datum potpisivanja i vrednost ugovora	17.07.2012 - 86.151.00 €
Datum potpisivanja i vrednost aneks ugovora	
Ime ugovorača	N.T.SH.N" ARFA" Deçan

Isplate	
Vrednost isplate	86,151.00 €

Fotografije:

Opština	**KLOKOT**
Naziv projekta	**""Izgradnja policijske Stanice "**
Opis projekta	Radovi: izvršeno je čišćenje terena, piketiranje terena,otvaranje temelja , njihovo armiranje i betoniranje, šalovanje , armimiranje i betoniranje cokle-temelja , armiranje i betoniranje greda iznad cokle i ploče iznad temelja,uradjeno je deo sa daskama , armiranje i betoniranje stubova, stubova i ploče iznad prizemlja , zidani su zidovi u prizemlju ,ovaj projekat se prenosi u 2013 godinu
Outputi / Dobitnici	Gradjani Opštine Klokot,popravljanje stanja bezbednosti .

Pripremanje i Faza Usvajanja	
Datum potpisivanja Memoranduma sporazumevanja	24.04.2012
Datum potpisivanja aneks Memoranduma sporazumevanja	
Total vrednosti obezbedjene od MALS-a	100,000.00 €
Vrednost sufinansiranja od opštine / ako ima	

Ugovor	
Procedure nabavke je uradila	MALS-a
Datum potpisivanja i vrednost ugovora	08.10.2012 - 86,707.32 €
Datum potpisivanja i vrednost aneks ugovora	
Ime ugovorača	N.N.T" " Polluzha-m" Drenas

Isplate	
Vrednost isplate	58,327.50 €

Opština	**OBILIĆ**
Naziv projekta	**""Nastavak izgradnje kanalizacione mreže" Obilić**
Opis projekta	Radovi: Identifikacija radne trase prema projektu , čišćenje terena , otvaranje i zatvaranje kanala , otvaranje trase za postavljanje šahti , planiranje kanala , postavljanje peska ispod i iznad cevi, postavljanje cevi PE"SN4"Ø 200,izrada i psotavljanje šahti , postavljanje betonskih poklopaca. Ovi radovi su uradjeni isto na svim krilima i dodatnim radovima .
Outputi / Dobitnici	Gradjani Opštine Obilić gde će se popraviti socijalno stanje na ovim lokacijama

Pripremanje i Faza usvajanja	
Datum potpisivanja Memoranduma sporazumevanja	24.04.2012
Datum potpisivanja aneks Memoranduma sporazumevanja	
Total vrednosti obezbedjene od MALS-a	95,000.00 €
Vrednost sufinansiranja od opštine / ako ima	

Ugovor	
Procedure nabavke je uradila	MALS-a
Datum potpisivanja i vrednost ugovora	02.10.2012 - 47,620.24 €
Datum potpisivanja i vrednost aneks ugovora	16.11.2012 - 2,400.00 €
Ime ugovorača	."A&I Group" shpk & " vllezrit Krasniqi" Gllogovac

Isplate	
Vrednost isplate	50,020.24 €

Opština	**KAČANIK**
Naziv projekta	**"Asfaltiranje puta u selu Dubrava - Bičevac"**
Opis projekta	Radovi:radjeno je na čišćenju terena, merenje i geodetsko snimanje terena, iskopavanje, punjenje i nabijanje planiranja tela puta, izrada zaštitnih zidova, otvaranje otvorenih kanala, betoniranje ulaznih i izlaznih glava propusta , betoniranje mostova i asfaltiranje puta.
Outputi / Dobitnici	Gradjani sela Dubrava i Bičevac Opština Kačanik gde će se poboljšati uslovi putne infrastrukture

Pripremanje i Faza usvajanja	
Datum potpisvanja Memoranduma sporazumevanja	24.04.2012
Datum potpisivanja aneks Memoranduma sporazumevanja	
Total vrednosti obezbedjene od MAPLS-a	80,000.00 €
Vrednost sufinansiranja od opštine / ako ima	4,482.78 €

Ugovor	
Procedura nabavke je uradjena od	MALS-a
Datum potpisa i vrednost ugovora	27.08.2012 - 84,482.78 €
Datum potpisa i vrednost e aneks ugovora	
Ime ugovorača	NNT "Eurotrans" Kaçanik

Isplate	
Vrednost isplate	80,000.00 €

Opština	**PRIŠTINA**
Naziv projekta	**“Rregulisanje pravoslavnog groblja”**
Opis projekta	Radovi: Fasadiranje objekta , renoviranje krova objekta i pokrivanje sa crepom , postavljanje kockica na mestu za odmor , postavljanje klupa, protiranje kabla i postavljanje stubova za osvetljenje , čišćenje i rpostiranje belog šljunka po stazama i oko grollja i sadjenje drva tipa selvi, regulisanje ograde i postavljanje ulaznih metalnih vrata.
Outputi / Dobitnici	Srpska zajednica iz Opštine Pristina

Pripremanje i Faza usvajanja	
Datum potpisivanja Memoranduma sporazumevanja	
Datum potpisivanja aneks Memoranduma sporazumevanja	
Total vrednosti obezbedjen od MALS-a	70,000.00 €
Vrednost sufinansiranja opštine / ako ima	

Ugovor	
Procedure nabavke je uradila	MALS-a
Datum potpisivanja i vrednost ugovora	13.08.2012 - 24,636.95 €
Datum potpisivanja i vrednsot aneks ugovora	
Ime ugovorača	N.N.P “ Area” Kamenicë

Ispalate	
Vrednost isplate	24,530.95 €

Opština	**DEĆANE**
Naziv projekta	**" Izgradnja puta Mehmet Uka "**
Opis projekta	Izrada trase, iskop zemljišta, punjenje sa kamenim materialom, postavljanje šljunka i nabijanje istog, izrada puta sa beteonskim kockama , izrada atmosferske i fekalne kanalizacije. Sa ovim projektom su eliminisane crne vode ilegalne pošto je na ovom putu realizovana kanalizacija crnih voda. Ovaj put ima pristupa na ulazu i izlazu na magistralnom putu Dećane-Djakovica.
Outputi / Dobitnici	Izradom ove ulice su dobili gradjani stvorene su mogučnosti za razvoj biznisa i poseta objektima kulturnog nasledja.

Pripremanje i Faza usvajanja	
Datum potpisivanja Memoranduma sporazumevanja	Juni 2012
Datum potpisivanja Aneks Memoranduma sporazumevanja	
Total vrednosti obezbedjene od MALS-a	70,000.00€
Vrednost sufinansiranja od opštine / ako ima	223,517.45€

Ugovor	
Procedure nabavke je uradila	Opština
Datum potpisivanja i vrednost ugovora	21.05.2012 293,517.45€
Datum potpisivanja i vrednost aneks ugovora	
Ime ugovorača	"Lika Trade" Shpk. - Deçan

Isplate	
Vrednost isplate	70,000.00 €

Opština	**MITROVICA**
Naziv projekta	**"Izgradnja puta Xhemë Lami"**
Opis projekta	Ovaj projekat obuhvata iskopavanje, otvaranje kanala, postavljanje cevi za atmosfersku kanalizaciju i njegovo zatvaranje, punjenje šljunkom i nabijanje, prosiranje peska ispod kockica , regulisanje i postavljanje kockica na putu u gradu Mitrovica.
Outputi / Dobitnici	Poboljšava se putna infrastruktura banorët sepse me realizimin e këtij projekti është përmirësuar infrastruktur rrugore.

Pripremanje i Faza usvajanja	
Datum potpisivanja Memoranduma sporazumevanja	Avust 2012
Datum potpisivanja aneks Memoranduma sporazumevanja	
Total vrednosti bezbedjene od MALS-a	24,303.50 €
Vrednost sufinansiranja od opštine / ako ima	

Ugovor	
Procedure nabavke su uradjene od	Opštine
Datum potpisivanja i vrednost ugovora	02.04.2012 - 227.31 €(ç/për njësi)
Datum potpisivanja i vrednost aneks ugovora	
Ime ugovorača	N.T.P. „Tropik"

Isplate	
Vrednost isplate	24,121.90 €

Opština	**MITROVICA**
Naziv projekta	**“Parkingu zelene pijace"**
Opis projekta	Sa ovim projektom su stvoreni uslovi za zapošljavanje i regulisan je ambijenat,ima ukrasnog drvaća i niskog zelenila koje je potrebno gradjanima.
Outputi / Dobitnici	Stvoren je siguran prostor za razvoj trgovine, mogučnost za organizovanje izložbi za polj.proizvode . Od ovog projekta je dobila i romsa zajednica pošto se oho namazi u blizini romske mahale .

Pripremanje i Faza usvajanja	
Datum potpisivanja Memoranduma sporazumavanja	24.04.2012
Datum potpisivanja aneks Memoranduma sporazumavanja	
Total obezbedjene vrednosti od MALS-a	35,400.00 €
Vrednost sufinansiranja od opštine / ako ima	11,266.66 €

Ugovor	
Procedure nabavke je uradila	Opština
Datum potpisivanja i vrednost ugovora	28.06.2012 46,666.66€
Datum potpisivanja i vrednost aneks ugovora	
Ime ugovorača	N.N. ,,Euro ndërtimi" Mitrovica

Isplate	
Vrednost isplate	35,400.00 €

Opština	**MITROVICA**
Naziv projekta	**"Rregulisanje opštinskog objekta"**
Opis Projekta	Ovim projektom su stvoreni uslovi za klimatizaciju za objekt SOi stvaranje boljih uslova za rada za radnike ove institucije. Objakta postaje funksionalniji i smanjeni su troškovi za grejanje objekta .
Outputi / Dobitnici	Stvaranje bojih uslova za rada za radnike ove institucije i poboljšanje uslova za gradjane za vršenje raznih usluga od opštine .

Pripremanje i Faza usvajanja	
Datum potpisivanja Memoranduma sporazumevanja	24.04.2012
Datum potpisivanja aneks Memoranduma sporazumevanja	
Total vrednosti obezbedjene od MALS-a	64,600.00€
Vrednost sufinansiranja od opštine / ako ima	

Ugovor	
Procedure nabavke je uradila	Opština
Datum potpisivanja i vrednost ugovora	26.06.201 50,723.49€
Datum potpisivanja i vrednost aneks ugovora	
Ime ugovorača	Shpk "Euro projekt" Skenderaj

Isplate	
Vrednost isplate	50,723.49 €

Opština	**SKENDERAJ**
Naziv projekta	**" Nastavak izgradnje objekta SO Skenderaj"**
Opis projekta	Projekat je tipa B+P+4 koji uključuje sve faze realizacije radova do faze korišćenja .
Outputi / Dobitnici	Sa ovim projektom će dobiti gradjani kualitativne usluge koje su bliže njima,radnici će imati bolje uslove za rad.

Pripremanje i Faza usvajanja	
Datum potpisivanja Memoranduma sporazumevanja	Juni 2012
Datum potpisivanja aneks Memoranduma sporazumevanja	
Total vrednosti obezbedjene od MALS	235,000.00 €
Vrednost sufinansiranja od Opštine / ako ima	

Ugovor	
Procedure nabavke je uradila	Opština
Datum potpisivanja i vrednost ugovora	22.09.2009 1,840,157.24€
Datum potpisivanja i vrednost aneks ugovora	
Ime ugovorača	NN „Valoni" Skenderaj

Isplate	
Vrednost isplate	235,000.00 €

Opština	**SKENDERAJ**
Naziv projekta	**"Unapredjenje centra za prikupljanje lekovitog bilja "**
Opis projekta	Proširenje centra za prikupljanje lekovitog bilja, obezbedjivanje jedne nove tačke prikupljanja bilja , izgradnja jednog novog objekta i donošen je nove opreme u centru za obradu i iniciranje novih kultura za obradu .
Outputi / Dobitnici	Sa ovim projektom dobijaju gradjani Opštine Skenderaja jer će se otvoriti 40 nova radna mesta u toku letnjeg perioda i ima mogučnosti zaposlenja jer se radi o delatnosti u porastu.

Pripremanje i Faza usvajanja	
Datum potpisivanja Memoranduma sporazumevanja	22.03.2012
Datum potpisivanja aneks Memeoranduma sporazumevanja	
Totalna vrednost obezbedjena od MALS-a	64,450.00 €
Vrednost sufinansiranja od opštine / ako ima	14,066.50 €

Ugovor	
Procedure nabavke je uradila	Opština
Datum potpisivanja i vrednost ugovora	14.06.2012 78,516.50€
Datum potpisivanja i vrednost aneks ugovora	06.11.2012
Ime ugovorača	,,Euro projekt" Shpk - Skenderaj

Isplate	
Vrednost isplate	64,450.00 €

Opština	**VUČITRN**
Naziv projekta	**"Asfaltiranje puta Pasom-Rašane"**
Opis Projekta	Radi se o regionalnom projektu koji povezuje dve opštine (Asfaltiranje puta Pasom(Vućitrn) - Rašane(Mitrovica). Put je dužine L=2.100 m, širine b=5.30 m i ne ugrožava privatne posede.
Outputi / Përfitimet	Sa hovim projektom dobijaju gradjani Opština Vučitrna i Mitrovice jere se radi o regionalnom projektu koji povezuje dve opštine stvarajući mogučnost za turizam i razvoju poljoprivrede i selima Šalje i Bajgore.

Pripremanje i Faza usvajanja	
Datum potpisivanja Memoranduma sporazumevanja	22.03.2012
Datum potpisivanja aneks Memoranduma sporazumevanja	
Totalna vrednost obezbedjena od MALS-a	95,000.00 €
Vrednost sufinansiranja opštine / ako ima	70,727.00 €

Ugovor		
Procedure nabavke je uradila	Opština	
Datum potpisivanja i vrednost ugovora	01.08.2012	165,727.00€
Datum potpisivanja i vrednost Aneks ugovora		
Ime ugovorača	„Jehona" Shpk – Malisevo	

Isplate	
Vrednost isplate	95,000.00 €

Opština	**SUVA REKA**
Naziv projekta	**"Izgradnja gradskog stadiona - I faza "**
Opis projekta	Stadion se pravi u selu Mustište. Stadion će imati dovoljne kapacitete za gledaoce .U ovoj fazi projekta su obuhvaćeni pripremni radovi zemljani, drenaže, radovi oko navodnjavanja stadiona , trava, tribine, svlačionice i ograde.
Outputi / Dobitnici	Dobijaju svi sportski klubovi i gradjani Suve Reke i Mustišta.

Pripremanje i Faza usvajanja	
Datum potpisivanja Memoranduma sporazumevanja	24.04.2012
Datum potpisivanja aneks Memoranduma sporazumevanja	24.10.2012
Totalna vrednost obezbedjena od MALS-a	120.000.00 €
Vrednost sufinanisranja od opštine / ako ima	

Ugovor	
Procedure nabavke je uradila	Opština
Datum potpisivanja i vrednost ugovora	27.07.2012 - 83,433.50 €
Datum potpisivanja i vrednost aneks ugovora	26.11.2012 - 34,962.50 €
Ime ugovorača	NBT ING – Suharekë; Kosova Eruptiv

Isplate	
Vrednost isplate	98,310.65 €

Opština	**UROŠEVAC**
Naziv projekta	**"Hortikultura- ozelenjavanje novih površina u gradu"**
Opis projekta	Ovaj projekat obuhvata: regulisanje nekih površina u gradu sa betonskim kockama i ozelenjavanje površina sadnjom vočki .
Outputet/ Përfitimet	Podizanje standarda i blagostanja gradjana,slobodno kretanje pešaka i ozelenjen ambijenat.

Pripremanje i Faza usvajanja	
Datum potpisivanja Memoranduma sporazumevanja	24.04.2012
Datum potpisivanja aneks Memoranduma sporazumevanja	/
Totalna vrednost obezbedjena od MALS-a	35,400.00 €
Vrednost sufinansiranja od opštine / ako ima	39,423.69 €

Ugovor	
Proceduru nabavke je uradila	Opština
Datu potpisivanja i vrednost ugovora	19.09.2012 - 76,304.34 €
Datum potpisivanja i vrednost aneks ugovora	/
Ime ugovorača	N.SH.P. Ideali-Ferizaj

Isplate	
Vrednost isplate	35,400.00 €

Opština	**UROŠEVAC**
Naziv projekta	**Asfaltiranje puta od s. Zaskok do s. Plešina**
Opis projekta	Projekat je obuhvatio asfaltiranje ovoga puta širine 5m i debljine 7 cm. Dužina puta je 1930m. Pripreman je put , nivelizacija,postavljanje tampona 0.63 debljine 20cm., 0.31 debljine 15cm.
Outputi / Dobitnici	Podizanje životnog standarda gradjana ,poboljšanje infrastrukture, zaštita sredine.

Pripremanje i Faza usvajanja	
Datum potpisivanja Memoranduma sporazumevanja	11.06.2012
Datum potpisivanja aneks Memoranduma sporazumevanja	/
Totalna vrednsot obezbedjen od MALS-a	80,000.00 €
Vrednost sufinansiranja od opštine / ako ima	20,000.00 €

Ugovor	
Procedure nabavke je uradila	Opština
Datum potpisivanja i vrednost ugovora	01.10.2012 -199.837,60 €
Datum potpisivanja i vrednost aneks ugovora	/
Ime ugovorača	KNPSH "Papenburg & Adriani company"

Isplate	
Vrednost isplate	80,000.00 €

Opština	**HANI I ELEZIT**
Naziv projekta	**"Asfaltiranje puta novo naselje-Pustenik"**
Opis projekta	Ovaj pute je medjuopštinski i povezuje sela Pustenik-Kotline-Lać. Projekata je realizova u istočnom delu. Pripremljen je teren iskopavanje,papuna i nabijanje trase. Ovaj projekat je dvogodišnji.
Outputi / Dobitnici	Dobijajau gradjani ovog dela novu infarstrukturu koja će služiti za budučnost za razvoj turizma.

Pripremanje i Faza usvajanja	
Datum potpisivanja Memoranduma sporazumevanja	24.04.2012
Datum potpisivanja aneks Memoranduma sporazumevanja	/
Totalna vrednost obezbedjena od MALS-a	120,000.00 €
Vrednost sufinansiranja od opštine / ako ima	170,000.00 €(Opština i Min.Infras)

Ugovor	
Procedure nabavke je uradila	Opština
Datum potpisivanja i vrednost ugovora	17.08.2012 - 492,994.62 €
Datum potpisivanja i vrednost aneks ugovora	/
Ime ugovorača	NNT"Eurotrans"-Kaçanik

Isplate	
Vrednost isplate	120,000.00 €

Opština	**HANI I ELEZIT**
Naziv projekta	**Postavljanje beteonskih kocki na putu u s. Krivenik**
Opis projekta	Put je dužine 540m' širina je 3 metra +2x0.50m bankine, sa betonskim kockama debljine 8cm, čošnika 18x24 cm, je takoje deo projekta i jedna zaštitni zid oko 7m dužine.
Outputi / Dobitnici	Dobijaju gradjani ovog dela novu infarstrukturu koja će poslužiti za budučnost i slobodno kretanje gradjana

Pripremanje i Faza usvajanja	
Datum potpisivanja Memoranduma sporazumevanja	05.10.2012
Datum potpisivanja aneks Memoranduma sporazumevanja	/
Totalna vrednost obezbedjena od MALS-a	21,925.00 €
Vrednost sufinansiranja od opštine / ako ima	

Ugovor	
Procedure nabavke je uradila	Opština
Datum potpisivanja i vrednost ugovora	22.11.2012 - 28,675.00 €
Datum potpisivanja i vrednost aneks ugovora	/
Ime ugovorača	NNP. "Prespektiva"

Isplate	
Vrednost isplate	21,925.00 €

Opština	KLOKOT
Naziv projekta	**"Snabdevanje sa inventarom za Opštinu Klokot"**
Opis projekta	Novi opštinski Objekat je snabdeven sa inventarom za kancelarije , (stolovi,stolice,raftovi, fijoke) koji su potrebni za rad opštinske administracije.
Outputi / Dobitnici	Dobitnici su radnici opštinske administracije.

Pripremanje i Faza usvajanja	
Datum potpisivanja Memoranduma sporazumevanja	20.09.2012
Datum potpisivanja aneks Memoranduma sporazumevanja	/
Totalna vrednost obezbedjena od MALS-a	30,000.00 €
Vrednost sufinansiranja od opštine / ako ima	/

Ugovor	
Procedure nabavke je uradila	Opština
Datum potpisivanja i vrednost ugovora	5.12. 2012 - 29,330.00 €
Datum potpisivanja i vrednost aneks ugovora	/
Ime ugovorača	NTP" Metali" Pozharan,Viti

Isplate	
Vrednost isplate	29,330.00 €

Opština	**DJAKOVICA**
Naziv projekta	**"Izgradnja parka u centru grada"**
Opis projekta	Ovaj projekat obuhvata: ozelenjavanje zelenih površina i parkova,renoviranje postojećih klupa,regulisanje fontana,postavljanje ploča u trgovima u parku, popravka postojećih staza, javno osvteljenje parka i igračke za decu.
Outputi / Dobitnici	Izgradnjom parka, grad Djakovica će imati lepši izgled , gradjani će imati mesto za provodjenje slobodnog vremena,imaće manje prašine više zelenila .

Pripremanje i Faza usvajanja	
Datum potpisivanja Memoranduma sporazumevanja	27.06.2012
Datum potpisivanja aneks Memoranduma sporazumevanja	/
Totalna vrednost obedzbedjena od MALS-a	80,000.00 €
Vrednost sufinansiranja od opštine / ako ima	72,844.60 €

Ugovor	
Procedura nabavke je uradjena od	Opština
Datum potpisivanja i vrednost ugovora	24.10.2012 - 61,536.40 €
Datum potpisivanja i vrednost aneks ugovora	24.12.2012 – 25,741.70 €
Ime ugovorača	NMIQ "Montkomerce" Djakovica

Isplate	
Vrednost isplate	16,000.00 €

Opština	**PARTEŠ**
Naziv projekta	**"Izgradnja regionalnog centra kulture u Opštini Parteš**
Opis projekta	Nastavljeno sa radovima od prošle godine gde su bili finalni radovi i to : postavljanje prozora i vrata , malterisanje , podovi , instalacije vodovoda kanalizacije, elektrike i grejanja.
Outputi / Dobitnici	Stvaranje normalnih uslova da mladi izraze svoje talente za kulture aktivnosti i slobodne aktivnosti . Dobijaju gradjani jer nogu da prate razne spektakle od aktivnosti mladih.

Pripremanje i Faza usvajanja	
Datum potpisivanja Memoranduma sporazumevanja	22.04.2011
Datum potpisivanja aneks Memoranduma sporazumevanja	/
Totalna vrednost dobijana od MALS-a	300,000.00 €
Vrednost sufinansiranja od opštine / ako ima	150,000.00 €
Ugovor	
Procedure nabavke je uradila	Opština
Datum potpsivanja i vrednost ugovora	20.06.2011 - 899,877.89 €
Datum potpisivanja i vrednost aneks ugovora	/
Ime ugovorača	ShPK "Conex Group"
Isplate	
Vrednost isplate	300,000.00€

Opština	**ORAHOVAC**
Naziv projekta	**" Izgradnja objekta APM i ograde dvorišta APM- u selu Xerxë "**
Opis projekta	Konstrukcija objekta je sistem skeleta sa trakastim temeljima, stubova i ploča BA d=15cm. Spoljni zidovi su od blokova debljine d=25cm, termoizolacija URSA d=8cm. Unutrašnji zidovi od konstrukcije knauf od dva sloja sa termoizolacijom na sredini .
Outputi / Dobitnici	Porodična medicina je osnovna forma pružanja zdravstvenih usluga,posle završetka ovog projekta gradjani će imati mnogo bolje zdravstvene usluge .

Pripremanje i Faza usvajanja	
Datum potpisivanja Memoranduma sporazumevanja	24/04/2012
Datum potpisivanja aneks Memoranduma sporazumevanja	06.11.2012
Totalna vrednost obezbedjena od MALS-a	45,000.00 €
Vrednost sufinansiranja od opštine / ako ima	

Ugovor	
Procedure nabavke uradjene su od	Opštine
Datum potpisivanja i vrednost ugovora	30/07/2012 84,228.65 €
Datum potpisivanja i vrednost aneks ugovora	39,228.65
Ime ugovorača	**" N.N.P Ndërtimi"**

Isplate	
Vrednost isplate	45,000.00 €

OPŠTINA	**KAMENICA**
Naziv projekta	**"Rekonstrukcija parka u Mučiverce"**
Opis projekta	Park obuhvata površinu od 6400 m2 gde treba da se završe predvidjeni radovi po projektu : ozelenjavanje površine (sadja vočki niskog rastinja, i ukrasnog drveća) staza za trotuare, sedišta i ograda parka .
Outputi / Dobitnici	Ispunjavanje potreba za rekreaciju gradjana ovog lokaliteta.

Pripremanje i Faza usvajanja	
Datum potpisivanja Memoranduma sporazumevanja	09.07.2012
Datum potpisivanja aneks Memoranduma sporazumevanja	07.11.2012
Totalna vrendost obezbedjena od MALS-a	19,700.00 €
Vrednost sufinansiranja od opštine / ako ima	7,014.80 €

Ugovor	
Procedure nabavke je uradila	Opština
Datum potpisivanja i vrednost ugovora	17.10.2012 26,714.80 €
Datum potpisivanja i vrednost aneks ugovora	
Ime ugovorača	"Arch-Ndërtimi" Sh.P.K

Isplate	
Vrednost isplate	19,700.00 €

Opština	**PODUJEVO**
Naziv projekta	**" Regulisanje korita reke Lap"**
Opis projekta	Proširenje korita reke, eliminisanje nepotrebnih elemenata,regulisanje linije toka reke na celoj dužini, betoniranje ploča obale,zidanje kamenjem .
Outputi / Dobitnici	Sa realizovanjem ovog projekta gradjani opštine će imati jedan mnogo bolji ambienat,čistiji i sprećiće se se poplave.Biće lepši protor za rekreaciju gradjana.

Pripremanje i Faza usvajanja	
Datum potpisivanja Memoranduma sporazumevanja	27.06.2012
Datum potpisivanja aneks Memoranduma sporazumevanja	06.11.2012
Total vrednosti obezbedjene od MALS-a	70,000.00 €
Vrednost sufinansiranja od opštine / ako ima	77,372.20 €

Ugovor	
Procedure nabavke je uradila	Opština
Datum potpisivanja i vrednost ugovora	09.08.2012 147,372.20 €
Datum potpisivanjan i vrednost aneks ugovora	
Ime ugovorača	N.N.T " Bini "

Isplate	
Vrednost isplate	70,000.00 €

Opština	**ORAHOVAC**
Naziv projekta	**Javno osvetlejnje u Veliku Hoču**
Opis projekta	U ovom projektu je obuhvaćeno izgradnja stubova i instalacije. To su ekološki sistemi osvetljenja puteva .
Outputi / Dobitnici	Po završetku projekta imaćemo bolje javno osvetljenje i veću bezbednost gradjana ovoga sela.

Pripremanje i Faza Usvajanja	
Datum potpisivanja Memoranduma sporazumevanja	22.05.2012
Datum potpisivanja aneks Memoranduma sporazumevanja	24.08.2012
Total vrednosti obezbedjena od MALS-a	3,500.00 €
Vrednost sufinansiranja od opštine / ako ima	

Ugovor	
Procedure nabavke je uradila	Opština
Datum potpisivanja i vrednost ugovora	02.10.2012 3,494.70 €
Datum potpisivanja i vrednost aneks ugovora	
Ime ugovorača	NPN ”TEKNIKA PROJKT COMPANY “ Suva Reka

Isplate	
Vrednost isplate	3,494.70 €

Opština	**PRIZREN**
Naziv projekta	**"Izgradnja mesta sakupljanja smeće i snabdevanje sa kontejnerima"**
Opis projekta	Izvršeno je snabdevanje sa kontejnerima gde će se ispuniti potreban broj i napraviće će se mesta skupljnja smeće prema evropskim standardima .
Outputi / Dobitnici	Od ovog projekta dobijaju gradjani Prizrena gde če se stvoriti mnogo čistiji i zdraviji ambienat.

Pripremanje i Faza usvajanja	
Datum potpisa Memoranduma sporazumevanja	27.06.2012
Datum potpisivanja aneks Memoranduma sporazumevanja	06.11.2012
Totalna vrednost obezbedjena od MALS-a	70,000.00 €
Vrednost sufinansiranja od opštine / ako ima	63,362.50 €

Ugovor	
Procedure nabavke je uradila	Opština
Datum potpisivanja i vrednost ugovora	29.10.2012 133,362.50 €
Datum potpisivanja i vrednost aneks ugovora	
Ime ugovorača	"Metal-Viti"

Isplate	
Vrednost isplate	70,000.00 €

Opština	**ORAHOVAC**
Naziv projekta	**"Regulisanje trga u s.Velika Hoča "**
Opis projekta	Površina parka na kojoj su završeni radovi po projektu i to: ozelenjavanje površine (sadnja niskog drveća i ukrasnog cveća) staza trotuara, klupe i ogradu parka.
Outputi / Dobitnici	Ispunjavanje potreba za rekreaciju stanovnika ovog lokaliteta

Pripremanje i Faza usvajanja	
Datum potpisivanja Memoranduma sporazumevanja	22.05.2012
Datum potpisivanja aneks Memoranduma sporazumevanja	24.08.2012
Totalna vrednost obezbedjena od MALS-a	8,000.00 €
Vrednost sufinansiranja od opštine / ako ima	

Ugovor	
Procedure nabavke je uradila	Opština
Datum potpisivanja i vrednost ugovora	04.10.2012 7,997.80 €
Datum potpisivanja i vrednost aneks ugovora	
Ime ugovorača	NTSH. INCOM-N – Orahovac

Isplate	
Vrednost isplate	7,997.80 €

Opština	**DRAGAŠ**
Naziv projekta	**"Izgradnja kanalizacije u selu KUK"**
Opis projekta	Radjeno je na regulisanju fekalne kanalizacije, otvaranje kanala , sipanje peska ispod i iznad cevi, izgradnja šahti i glava sa poklopcima za šahte, zatvaranje kanala i poravnanje terena
Outputi / Dobitnici	Poboljšanje socialnog stanja za zajednicu u celini .

Pripremanje i Faza usvajanja	
Datum potpisivanja Memoranduma sporazumevanja	14.08.2012
Datum potpisivanja aneks Memoranduma sporazumevanja	/
Total vrednosti obezbedjene od MALS-a	18 508,90 €
Vrednost sufinansiranja / ako ima	/

Ugovor	
Procedure nabavke je uradila	Opština
Datum potpisivanja i vrendost ugovora	29.10.2012. vl. 8 114,50 €
Datum potrpisivanja i vrednost aneks ugovora	05.12.2012. vl. 9 975,40 €
Ime ugovorača	Sh.p.k. " I.SEFERI" Suva Reka

Isplate	
Vrednost isplate	18 089,90 €

Opština	**GNJILANE**
Naziv projekta	**"Regulisanje korita reke Baja "**
Opis projekta	Ovaj projekt je nastavljen od prošle godine 2011, Reka Baja, istoriski predstavlja površinu oko kojeg je razvijen grad Gjilane. Ovaj projekat obuhvata: regulisanje i otklananje crnih voda i atmosferskih, obezbedjivanje od poplava, regulisanje zelene površine na obalama reke .
Outputi / Dobitnici	Sa realizovanjem ovog projekta će dobiti gradjani Gnjilana, problemi sa kojima se suočava opština će biti manji,stvoriće će se bojli uslovi za sve gradjane.

Pripremanje Faza usvajanja	
Datum potpisivanja Memoranduma sporazumevanja	22/04/2011
Datum potpisivanja aneks Memoranduma sporazumevanja	
Total obezbedjene vrednosti od MALS-a	57 131.00 €
Vrednost sufinansiranja od opštine / ako ima	

Ugovor	
Procedure nabavke je uradila	Opština
Datum potpisivanja i vrednost ugovora	08.09.2011 vl. 216 740,45 €
Datum potpisivanja i vrednost aneks ugovora	/
Ime ugovorača	N.N.T."ART PROJEKT" Viti

Isplate	
Vrednost isplate	57 131,00 €

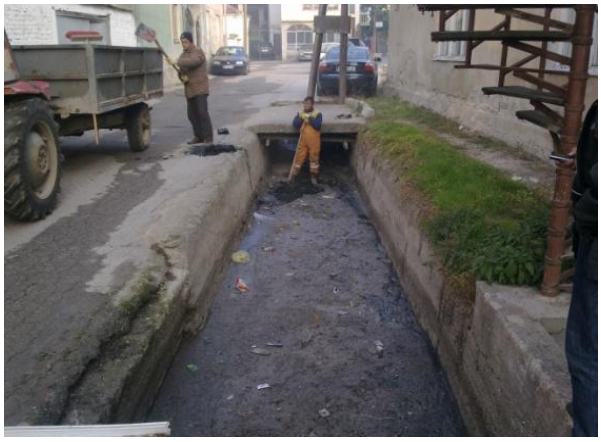

Opština	**GNJILANE**
Naziv projekta	**“Regulisanje infrastrukture u selu Šilovo ”**
Opis projekta	Projekat: radjeno je na, geodetskom snimanju terena i tela puta,iskop puta,ravananje,punjenje sa matrialom granulama,punjenje sa šljunkom 0-63,0-31 i 0-8 mm,rada na trotuaru betonske kockice,atmosferska kanalizacija,postavljanje ivičnjaka i asfaltiranje puta u dva sloja .
Outputi / Dobitnici	Povečanje socialnog blagostanja za zajednicu.

Pripremanje i Faza usvajanja	
Datum potpisivanja Memoranduma sporazumevanja	22/03/2012
Datum potpisivanja aneks Memoranduma sporazumevanja	/
Total obezbedjene vrednosti od MALS-a	95 575.00 €
Vrednost sufinansiranja od opštine / ako ima	/

Ugovor	
Procedure nabavke je uradila	Opština
Datum potpisivanja i vrednost ugovora	11.04.2012. vl.89 106,21 €
Datum potpisivanja i vrednost aneks ugovora	/
Ime ugovorača	N.N.T.”EURO TRANS”Gjilan

Isplate	
Vrednost isplate	89 106,21 €

Opština	**GNJILANE**
Naziv projekta	**“ Regulisanje vodovodne mreže u selu u s. Kmetovce”**
Opis projekta	Projekat: radjeno je na otvaranju kanala,instaliranje signalne trake,postavljanje šljunka ispod i iznad cevi,postavljanje cevi,pokrivanje kanala,izrada šahti sa svim delovima faza,izrada oštećenog dela puta i trotuara.
Outputi / Dobitnici	Poboljšanje životih uslova i socijalnog stanja.

Pripremanje i Faza usvajanja	
Datum potpisivanja Memoranduma sporazumevanja	11.09.2012
Datum potpisivanja aneks Memoranduma sporazumevanja	/
Total obezbedjene vrednosti od MALS-a	23 000,00 €
Vrednost sufinansiranja od opštine / ako ima	

Ugovor	
Procedure nabavke je uradila	Opština
Datum potpisivanja i vrednost ugovora	19.07.2012, vl.56 295,04 €
Datum potpisivanja i vrednost aneks ugovora	/
Ime ugovorača	KNTSH “TEUTA-M” Gjilan

Isplate	
Vrednost isplate	23 000,00 €

Opština	ISTOG
Naziv projekta	**"Renoviranje zgrade skupštine"**
Opis projekta	Realizacija radova u ovom projektu obezbedjuje prostor za smeštaj opštinskih službenika i skupštine opštine,radjeno je na popravku krova , osvetljenje ozvučenje sale skupštine opštine , uradjeno je spoljno osvetljenje zelenih površina, renoviranje spoljne fasade, renoviranje hodnika, instaliranje mreže interneta ,termička izolacija objekta i postavljanje nameštaja u kancelarijama.
Outputi / Dobitnici	Sa ovim projektom su dobili gradjani ove opštine u smislu povečanja efikasnosti i kvaliteta usluga .

Pripremanje i Faza usvajanja	
Datum potpisivanja Memoranduma sporazumevanja	24.04.2012
Datum potpisivanja aneks Memoranduma sporazumevanja	/
Totalna vrednost obezbedjena od MALS-a	80 000,00 €
Vrednost sufinansiranja od opštine / ako ima	17 157,10 €

Ugovor	
Procedure nabavke je uradila	Opština
Datum potpisivanja i vrednost ugovora	26.06.2012 me vl. 97 175,10 €
Datum potpisivanja i vrednost aneks ugovora	/
Ime ugovorača	Termo-Montimi"- Pristina

Isplate	
Vrednost isplate	80 000,00 €

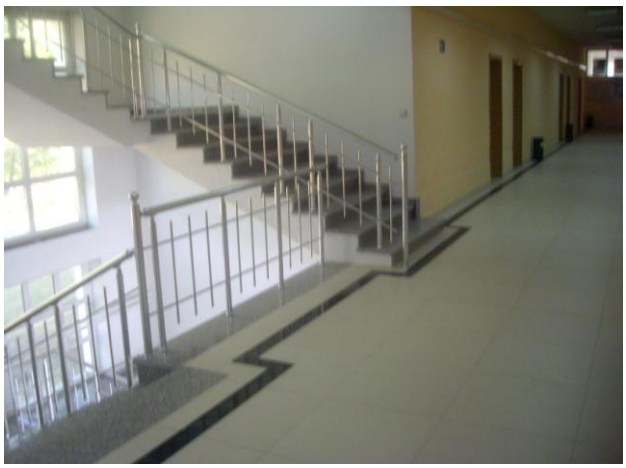

Opština	**MALIŠEVO**
Naziv projekta	**"Kanalizaciona mreža u selu Senik i Drenovac"**
Opis projekta	Radjeno je na regulisanju fekalne kanalizacije, otvaranje kanala, posipanje šljunka ispod iznad cevi od polietilena Ø 300, postavljanje cevi , izgradnja šahti i glava sa poklopcima šahti, zatvaranje kanala i poravnanje terena tokom cele duzine puta.
Outputi/ Dobitnici	Poboljšanje životnih uslova za zajednicu .

Pripremanje i Faza usvajanja	
Datum potpisivanja Memoranduma sporazumevanja	23/06/2012
Datum potpisivanja aneks Memoranduma sporazumevanja	
Totalna vrednost obezbedjena od MALS-a	70 000,00 €
Vrednost sufinansiranja od opštine / ako ima	/

Ugovor	
Procedure nabavke je uradila	Opština
Datum potpisivanja i vrednost ugovora	05.09.2012 vl. 123 930,00 €
Datum potpisivanja i vrednost aneks ugovora	/
Ime ugovorača	BURIMI" Malisheve

Isplate	
Vrednost isplate	69 999,48 €

Opština	**NOVO BRDO**
Naziv projekta	**“Snbdevanje sa inventarom za objekat administracije”**
Opis projekta	Snabdevanje sa nomenklaturom sa vrstom inventara tražene prema projektu.
Outputi / Dobitnici	Poboljšanje uslova za efektivan i kualitetan rad i poboljšanje usluga za zajednicu .

Pripremanje i Faza usvajanja	
Datum potpisivanja Memoranduma sporazumevanja	20.09.2012
Datum potpisivanja aneks Memoranduma sporazumevanja	/
Totalna vrednost obezbedjena od MALS-a	30 000,00 €
Vrednost sufinansiranja od opštine / ako ima	/

Ugovor	
Procedure nabavke je uradila	Opština
Datum potpisivanja i vrednost ugovora	10.12.2012. vl. 23 956,00 €
Datum potpisivanja i vrednost aneks ugovora	/
Ime ugovorača	Sh.p.k. “GRANITI’’-Suva Reka

Isplate	
Vrednost isplate	23 956,00 €

Opština	**NOVO BRDO**
Naziv projekta	**"Regulisanje objekta administracije "**
Opis projekta	Radjeno je na zidanju,malterisanju,gletovanju farbanju zidova sa masnim farbama, radove na podu sa niveliziranjem, postavljanje laminata, ploća keramike, betonski radovi,postavljanje vrata i prozora, izrada lima , ograde stepeništa , izrada fasade, instaliranje elektrike, interneta i telefonije, sinjalizacija protiv požara, hidroinstalacije i mašinske instalacije.
Outputi / Dobitnici	Sa ovim projektom dobija zajednica ove opštine sa spekta povečanja efikasnosti i kvaliteta rada .

Pripremanje i Faza usvajanja	
Datum potpisivanja Memoranduma sporazumevanja	24/04/2012
Datum potpisivanja aneks Memoranduma sporazumevanja	
Totalna vrednost obezbedjena od MALS-a	100 000.00 €
Vrednost sufinansiranja od opštine / ako ima	

Ugovor	
Procedure nabavke je uradila	Opština
Datum potpisivanja i vrednost ugovora	07.08.2012 me vl. 97 077,98 €
Datum potpisivanja i vrednost aneks ugovora	
Ime ugovorača	Mak Building" iz Vučitrna

Isplate	
Vrednost isplate	89 474,26 €

Opština	**PEĆ**
Naziv projekta	**“ Izgradnja fekalne kanalizacije s. Vitomirica- s-Čušk”**
Opis projekta	Projekat kanalizacije je duzine od 1,650 m’ gde je radjeno na otvaranju kanala, bacanje peska ispod i iznad cevi Ø 400 mm, Ø 500 mm i cevi Ø600 mm, izrada šahti sa kones i sa betonskim poklopcem,pokrivanje kanala i njegovo poravnanje.
Outputi/ Dobitnici	Poboljšanje socialno stanja zajednice ovog lokaliteta.

Pripremanje i Faza usvajanja	
Datum potpisivanja Memoranduma sporazumevanja	27.06.2012
Datum potpisivanja aneks Memoranduma sporazumevanja	/
Totalna vrednost obezbedjena od MALS-a	88,000,00 €
Vrednost sufinansiranja od opštine / ako ima	

Ugovor	
Procedure nabavke je uradila	Opština
Datum potpisivanja i vrednost ugovora	05.10.2012. vl. 185,105,87 €
Datum potpisivanja i vrednost aneks ugovora	/
Ime ugovorača	NN”VALA”& shpk.”PIRAMIDA III “ Peć

Isplate	
Vrednost isplate	88,000,00 €

Opština	**GRAČANICA**
Naziv projekta	**"Rekonstruisanje i izgradnja uta Laplje Selo-Čaglavica-Faza I"**
Opis projekta	U sklopu projekta je izvršena rikonstrukcija sadašnje putne mreže i dobili smo jedan modern puti sa infrastrukturor širine od B=5,50m. Put ima takodje i pešačku stazu .
Outputi/ Dobitnici	Sa rekonstrukcijom je kualitativna veza izmedju dva mesta,veća bezbednost u saobračaju . Ovaj rekonstuirani put prolazi kroz centar Lapljeg Sela, izmedju bolnice i škole.

Pripremanje i Faza usvajanja	
Datum potpisivanja Memoranduma sporazumevanja	24.04.2012
Datum potpisivanja aneks Memoranduma sporazumevanja	/
Totalna vrednost obezbedjena od MALS-a	120,000.00 €
Vrednost sufinansiranja od opštine / ako ima	100,000.00 €

Ugovor	
Proceduru nabavke je uradila	Opština
Datum potpisivanja ugovora i vrednost istog	12.06.2012 175,312.30 €
Datum potpisivanja i vrednost aneks ugovora	/
Ime ugovorača	SH.P.K"EUROPA PARTNERS"

Isplate	
Vrednost isplate	120,000.00 €

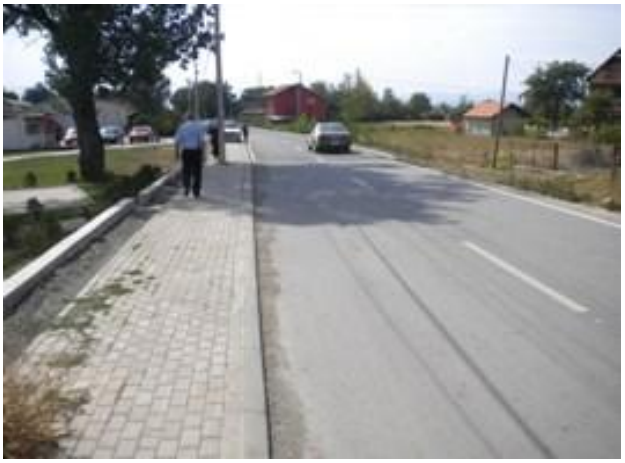

OPŠTINA	GRAČANICA
Naziv projekta	**"Rekonstrukcija i izgradnja puta Laplje Selo-Čaglavica-Faza II"**
Opis projekta	U kslopu ovog projekta je izvršena rekonstrukcija oštećene trake puta,radi dobijanja modernnog puta, širine od B=5,50m uključujući pešačku stazu visokog standrada .
Outputi/ Dobitnici	Sa ovom Rekonstrukcijom je napravljena kvalitetna veza dva naselja , poboljšanje na više nivoa, posebno bezbednosti u saobračaju ,povečanje saobračaja i mogučnost rasta komercijalnog razvoja zone.

Pripremanje i Faza usvajanja	
Datum potpisivanja Memoranduma sporazumevanja	27.06.2012
Datum potpisivanja Aneks Memoranduma sporazumevanja	/
Totalna vrednost obezbedjena od MALS-a	80,000.00 €
Vrednost sufinansiranja od opštine / ako ima	20,960.10 €

Ugovor	
Proceduru nabavke je uradila	Opština
Datum potpisivanja i vrednost ugovora	21.08.2012 93,790.12 €
Datum potpisivanja ivrednost aneks ugovora	/
Ime ugovorača	SH.P.K"CONEX GROUP"

Isplate	
Vrednost isplate	80,000.00 €

Opština	**GRAČANICA**
Naziv projekta	**"Sanbdevanje sa invertarom za Opštinu Gračanica"**
Opis projekta	Obezbedjen je Inventar za kancelarije u opštinskom objektu koji je bio potreban za rad i funksionisanje opštine .
Outputi/ Dobitnici	Obezbedjenje inventara za kancelarije potrebnog za rad i fukcionisanje rada u opštini za bolje ulsuge gradjanima .

Pripremanje i Faza usvajanja	
Datum potpisivanja Memoranduma sporazumevanja	20.09.2012
Datum potpisivanja Aneks Memoranduma sporazumevanja	/
Vrednost totalja obezbedjena od MALS-a	30,000.00 €
Vrednost sufinansiranja od pštine / ako ima	/

Ugovor	
Procedure nabavke je uradila	Opština
Datum potpisivanja i vrednost ugovora	18.12.2012 29,650.00 €
Datum potpisivanja i vrednost aneks ugovora	/
Ime ugovorača	N.N.P "STANDARD PLUS"-MALISEVO

Isplate	
Vrednost isplate	29,650.00 €

Opština	**RANILUG**
Naziv projekta	**"Snabdevanje sa inventarom za Opštinu Ranilug"**
Opis projekta	Inventar je obezbedjen po potrebi za kompletiranje kancelaria sa stolovima,stolicama,i ostalom opremom .
Outputi/ Dobitnici	Sa realizovanjem ovog projekta se popravljaju uslovi za rada zaposenih u opštini,poboljšanje kvaliteta usluga i dr. .

Pripremanje i Faza usvajanja	
Datum potpisivanja Memoranduma sporzumevanja	20.09.2012
Datum potpisivanja aneks Memoranduma sporazumevanja	/
Totalna vrednost obezbedjena od MALS-a	20,000.00 €
Vrednost sufinansiranja od opštine / ako ima	/

Ugovor	
Procedure nabavke je uradila	Opština
Datum potpisivanja i vrednost ugovora	11.12.2012 22,000.00 €
Datum potpisvanja i vrednost aneks ugovora	/
Ime ugovorača	NTP" Eurometali" – Gjilane

Isplate	
Vrednost isplate	20,000.00 €

Opština	**ŠTRPCE**
Nziv projekta	**"Izgradnja atmosferske kanalizacije i trotoara u Štrpce"**
Opis projekta	U centru Strpca sa realizovanjem ovog projekta lakše se koristi trotuar za pešake, uklonjena su kola sa trotuarau centzru grada ,koji je uticao u razvoju biznisa.Pored trotuara realizovanjem ovog projekta je poboljšano skupljanje atmosferike vode na glavnom putu.
Outputi/ Dobitnici	Sa realizovanjem projekta izgradnje atmosferske kanalizacije i trotuara je poboljšana sredina ,kualitet života i sloboda kretanja.

Pripremanje i Faza usvajanja	
Datum potpisivanja Memoranduma sporazumevanja	24.04.2012
Datum potpisiavnja Aneks Memoranduma sporazumevanja	/
Totalna vrednost obezbedjena od MALS-a	110,000.00 €
Vrednost sufinansiranja od opštine / ako ima	11,116.00 €

Ugovor	
Procedure nabavke je uradila	Opština
Datum potpisivanja i vrednost ugovora	25.06.2012 115,996.00 €
Datum potpisivanja vrednosti aneks ugovora	/
Ime ugovorača	"LINDA" SHPK-Ferizaj-Uroševac

Isplate	
Vrednost isplate	110,000.00 €

Opština	**ŠTRPCE**
Naziv projekta	**"Izgradnja kanalizacije i asfaltiranje puta u Brezovici**
Opis projekta	U ovom projektu je izgradjen deo fekalne kanalizacije koja prolazi preko s. Blatestica na Brezovici, ova kanalizacija se do sada slivala u reku Lepenac.Deo kanalizaciej se slivao na otvorenom polju koji je uticao na proširenju raznih bolesti .
Outputi/ Dobitnici	Ovaj projekat je uticao na kualitet života, biznesa, smanjenu zagadjenja bokoline za gradjane Opštine Strpce i posetioce.

Pripremanje i Faza usvajanja	
Datum potpisivanja Memoranduma sporazumevanja	27.06.2012
Datum potpisivanja aneks Mwmoranduma sporazumevanja	/
Totalna vrednost obezbedjena od MALS-a	74,031.00 €
Vrednost sufinansiranja od opštine / ako ima	/

Ugovor	
Procedure nabavke je uradila	Opština
Datum potpisivanja i vrednost ugovora	22.08.2012
Datum potpisivanja i vrednost aneks ugovora	31.10.2012 / 4,867.36 €
Ime ugovorača	NPN "LIRIA"- Bitinja e Eperme

Isplate	
Vrednost isplate	54,594.36 €

Opština	**GRAČANICA**
Naziv projekta	**"Zanatski i trgovinski centar u Opštini Gračanica"**
Opis projekta	Izgradjeni su lokali (trgovinske radnje). Obuhvaćeni su limski radovi,radovi na pokrivanju krova,, izolacija i malterisanje.
Outputi/ Dobitnici	Sa ovim projekom se poboljšva kretanje robe i usluga za gradjane ,(klijenata), poboljšanje kvaliteta kupoprodaje.

Pripremanje i Faza usvajanja	
Datum potpisivanja Memoranduma sporazumevanja	26.09.2012
Datum potpisivanja aneks Memoradnuma sporazumevanja	
Totalna vrednost obezbedjena od MALS-a	23,000.00 €
Vrednost sufinansiranja od opštine / ako ima	9,822.00 €

Ugovor	
Procedure nabavke je uradila	Opština
Datum potpisivanja i vrednost ugovora	14.11.2012 32,822.00 €
Datum potpisivanja i vrednost aneks ugovora	/
Ime ugovorača	PP "IZOL PROMET MF"Graçanicë

Isplate	
Vrednost isplate	23,000.00 €

Opština	**GRAČANICA - LIPJANE**
Naziv projekta	**"Izgradnja puta Dobratin- Slovinje"**
Opis projekta	Radovi: snimanje, piketiranje terena,skidanje starog asfalta,proširenje puta, ravnanje terena,betoniranje zaštitnog zida,izrada propusta i postavljanje betonskih cevi , postavljanje i nabijanje tampona 0-60 mm ,tampona 0-30 mm i tampona 0-8 mm njegovo nabijanje i postavljanje asfalta u dva sloja 7+4 cm, sve je uradjeno prema standardima.
Outputi / Dobitnici	Stanovnici sela Dobratin u Opštini Graćanica i gradjani sela Slovinje Opština Lipljane

Pripremanje i Faza usvajanja	
Datum potpisivanja Memoranduma sporazumevanja	22.03.2012
Datum potpisivanja aneks Memoranduma sporzumevanja	.
Totalna vrednost obezbedjena od MALS-a	90,000.00 €
Vrednost sufinansiranja od opštine / ako ima	

Ugovor	
Procedure nabavke je uradila	MALS-a
Datum potpisivanja i vrednost ugovora	09.07.2012 - 74,121.00 €
Datum potpisivanja i vrednost aneks ugovora	
Ime ugovorača	N .N .T "ABC" Podujevë

Isplate	
Vrednost isplate	74,121.00 €

Opština	**JUNIK - DJAKOVICA**
Naziv projekta	**Regulisanje parka i obale tokom korita reke Erenik"**
Opis projekta	Radovi: čišćenje, sikopavanje, pripremanje , ravnanje i planiranje terena, prostiranje elk.kabla , postavljanje humusa i sadjenje trave, cveć i niskog rastinja, rada na tamponu, postavljanja betonskih kockica rregulisanje zidova od betona vazne, postavljenje graničnika kao motntažne elemente,kao što su klupe, električni stubovi , korpe.
Outputi / Dobitnici	Gradjani Opštine Junika i gradjani Opštine Djakovica.

Pripremanje i Faza usvajanja	
Datum potpisivanja Memoranduma sporazumevanja	22.03.2012
Datum potpisivanja aneks Memoranduma sporazumevanja	
Totalna vrednost obeznedjena od MALS-a	45,925.00 €
Vrednost sufinansieranja od opštine / ako ima	

Ugovor	
Procedure nabavke je uradila	MALS-a
Datum potpisivanja i vrednost ugovora	25.06.2012- 27,732.25 €
Datu potpisivanja i vrednost aneks ugovora	
Ime ugovorača	N.T.p" Fidani-l" Deçan&Sh.P.K " Accord Investments-Sah" Pristina

Isplate	
Vrednost isplate	28,707,25 €

Opština	**VITINA - KLOKOT**
Naziv projekta	**" Izgradnja trotoara Klokot - Radivojce""**
Opis projekta	Radjeno je na iskopavanju atmosferskog kanala gde su postavljene cevi,napravljena je nivelizacija kanala, postavljanje tampona za postavljanje kockica , postavljanje kockica, regulisanje propusta i proširenje mostića , postavljanje granićnika, postavljanje šahti ,postavljanje zaštitnika i ostali radvi .
Outputi / Dobitnici	Gradjani sela Radivojce Opština Klokot i gradjani sela Opštine Vitina

Pripremanje i Faza usvajanja	
Datum potpisivanja Memoranduma sporazumevanja	22.03.2012
Datum potpisivanja aneks Memoranduma sporazumevanja	
Totalna vrednost obezbedjena od MALS-a	75,000.00 €
Vrednost sufinansiranja od opštine / ako ima	3,731.00 €

Ugovor	
Procedure nabavke je uradila	MALS-a
Datum potpisivanja i vrednost ugovora	13.07.2012- 78,731.40 €
Datum potpisivanja i vrednost aneks ugovora	
Ime ugovorača	"Magjistralja" sh.p.k Gjilan

Isplate	
Vrednost isplate	74,488.25 €

Opština	**ŠTRPCE - UROŠEVAC**
Naziv projekta	**“Elektronska instalacija parkinnga u sportskom centru Štrpce”**
Opis projekta	Iskopavanje kanala i protiranje električnog kabla, prostiranje kabla , izrdanja temelja za kabinu i elek. instalacija, asfaltiranje dela puta, elektronsko instaliranje opreme .
Outputi / Dobitnici	Gradjani Opštine Sterpce i gradjani Opštine Uroševac

Pripremanje i Faza usvajanja	
Datum potpisivanja Memorandua sporazumevanja	22.03.2012
Datum potpisivanja aneks Memoranduma sporazumevanja	.
Totalna vrednost obezbedjena od MALS-a	35,000.00 €
Vrednost sufinansiranja od opštine / ako ima	

Ugovor	
Procedure nabavke je uradila	MALS-a
Datum potpisivanja i vrednost ugovora	27.08.2012- 33,600.00 €
Datum potpisivanja i vrednost aneks ugovora	
Ime ugovorača	N. .SHT "Ekoinvest”Prishtinë

Isplate	
Vrednost isplate	33,600.00 €

Opština	**PRIZREN - DRAGAŠ - MAMUŠA**
Naziv projekta	**"Stvaranje uslova za razvoj turizma i zaštitu sredine preko izgradnje mesta za izlete** **u Opštinama: Prizren, Dragas i Mamusa"**
Opis projekta	Radovi: završeni su svi betonski radovi postavljene su drvene kućice sa svim pratećim elementima , postavljeni su stolovi i prefabrikovani elementi , skare i korpe za otpatke na tri lokacije
Outputi / Dobitnici	Gradjani Opštine Prizren, Dragasa i Mamuse gde će se popraviti uslovi za odmor i rekreaciju

Pripremanje i Faza usvajanja	
Datum potpisivanja Memoranduma sporazumevanja	22.03.2012
Datum potpisivanja aneks Memoranduma sporazumevanja	.
Totalna vrednost obezbedjena od MALS-a	89,850.00 €
Vrednost sufinasiranja od opštine/ ako ima	

Ugovor	
Procedure nabavke je uradila	MALS-a
Datum potpisivanja i vrednost ugovora	21.06.2012 - 59,951.00 €
Datum potpisivanja i vrednost aneks ugovora	
Ime ugovorača	"Multi Business Group" sh.p.k &Renault Tahiri" shpk , Prizren

Isplate	
Vrednost isplate	58,722.00 €

Opština	**ORAHOVAC- SUVA REKA- MALIŠEVO**
Naziv projekta	**"Stvaranje uslova za razvoj turizma i zaštite sredine preko izgradnje mesta za izlete u opštinama : Orahovac, Suva Reka i Mališevo"**
Opis projekta	Radovi: završeni su svi betonski radovi,postavljene su drvene kućice sa svim pratećim elementima, postavljeni su stolovi i predfabrički elementi , skare i korpe za otpatke i mesto za igračke za dehu na tri lokacije
Outputi / Dobitnici	Gradjani Opština Orahovac, Suva Reka i Malisevo gde će se popraviti uslovi za odmor i rekraciju

Pripremanje i Faza usvajanja	
Datum potpisivanja Memoranduma sporazumevanja	22.03.2012
Datum potpisivanja aneks Memoranduma sporazumevanja	.
Totalna vrednost obezbedjena od MALS-a	89,850.00 €
Vrednost sufinanairanja od opštine / ako ima	
Ugovor	
Procedure nabavke je uradila	MALS-a
Datum potpisivanja i vrednost ugovora	22.06.2012 - 54,209.00€
Datum potpisivanja i vredost aneks ugovora	
Ime ugovorača	
Isplate	
Vrednost isplate	51,986.43 €

Opština	**ADMINISTRATIVNA KANCELARIJA SEVERNA MITROVICA**
Naziv projekta	**Snabdevanje sa generatorom**
Opis projekta	Ovo snabdevanje obeybedjuje nastavak rada AKSM,u cilju vršenja službenih obaveza, takoje će se povećati efikasnost u radu.
Outputi / Dobitnici	Redovne usluge za gradjane

Pripremanje i Faza usvajanja	
Datum potpisivanja Memoranduma sporazumevanja	
Datum potpisivanja aneks Memoranduma sporazumevanja	
Totalna vrednost obezbedjena od MALS-a	9,480.00 €
Vrednost sufinansiranja opštine / ako ima	

Ugovor	
Procedure nabavke je uradila	MALS-a
Datum potpisivanja i vrednost ugovora	09.07.2012 9,480.00 €
Datum potpisivanja i vrednost aneks ugovora	
Ime ugovorača	"Auto Grezda"

Isplata	
Vrednost isplate	9,480.00 €

Opština	**ADMINISTRATIVNA KANCELARIJA SEVERNA MITROVICA**
Titulli i projektit	**Snabdevanje sa detektorom**
Opis projekta	Ovo snabdevanje obezbedjuje bezbednost i veću kontroll za osoblje AKSM u cilju vršenja svojih zakonskih obavaza i efikasnosti u radu
Outputi / Dobitnici	Službenici AKSM će imati sigurniji ambijenat za rad .

Pripremanje i Faza usvajanja	
Datum potpisivanja Memoranduma sporazumevanja	
Datum potpisivanja aneks Memoranduma sporazumevanja	
Totalna vrednost obezbedjena od MALS-a	7,000.00 €
Vrednost sufinansiranja od opštine / ako ima	

Ugovor	
Procedure nabavke je uradila	MALS-a
Datum potpisivanja i vrednost ugovora	30.07.2012 6,440.00 €
Datum potpisivanja i vrednost aneks ugovora	
Ime ugovorača	" Logic System"

Isplate	
Vrednost isplate	6,440.00 €

Opština	**ADMINISTRATIVNA KANCELARIJA SEVERNA MITROVICA**
Naziv projekta	**Kupovina vozita za AKSM**
Opis projekta	Ovo snabdevanje će ispuniti nedostata sa vozilima za AKSM koji će omogućiti transport personela u cilju vršenjaslužbenih obavezatakodje će se povečati efikasnost u radu pokrivanjem cele territorije Kosova.
Outputi / Dobitnici	Stvaraju se normalni uslovi za rada za osoblje AKSM

Pripremanje i Faza usvajanja	
Datum potpisivanja Memoranduma sporazumevanja	
Datum potpisivanja aneks Memoranduma sporazumevanja	
Totalna vrednost obezbedjena od MALS-a	30,020.00 €
Vrednost sufinansiranja od opštine / ako ima	

Ugovor	
Procedure nabavke je uradila	MALS-a
Datum potpisivanja i vrednost ugovora	20.12.2012 27,980.00 €
Datum potpisivanja i vrednost aneks ugovora	
Ime ugovorača	"Hyundai Auto"

Isplata	
Vrednost isplate	27,980.00 €

Ministarstvo	**MALS**
Naziv projekta	**IT Oprema- MALS-a**
Opis projekta	Ssnabdevanje sa IT je pomoglo u radu osoblja za vršenja obavaza i zadataka
Outputi / Dobitnici	Povećanje efikasnosti u vršenju obaveza od strane službenika

Pripremanje i Faza usvajanja	
Datum potpisivanja Meoranduma sporazumevanja	
Datum potpisivanja aneks Memoranduma sporazumevanja	
Totalna vrednost obezbedjena od MALS-a	100,000.00€
Vrednost sufinansiranja od opštine / ako ima	

Ugovor	
Procedure nabavke je uradila	MALS-a
Datum potpisa i vrednost ugovora	(Ugovor u tri Lota) 49,050.03 €
Datum potpisivanja i aneks ugovora	
Ime ugovorača	Sanabdevanje sa tri snabdevaća

Isplate	
Vrednost isplate	49,050.03 €

Ministarstvo	**MALS**
Naziv projekta	**Softuer i podrška za integrisanje kancelaria Skupština Opština za usluge gradjanima sa ministarskim portalom**
Opis projekta	Snabdeveno je sa opremom za teleprisustvo, snabdevanje sa Harduerskom opremom, databaza permanentna za 39 lokacije, podrška 3 dana mesečno (fizičko prisustvo profesionalnog osoblja) za 20 meseci, instaliranje, konfiguracija, adaptiranje , implementiranje i podrška u MALS(centralna databaza, arhiva i integracija na Web stranicama Opština za 120 dana
Outputi/ Dobitnici	Skupštine Opštine u 38 opština Republike Kosovo

Pripremanje i Faza usvajanja	
Datum potpisivanja Memoranduma sporazumevanja	
Datum potpisivanja aneks Memoranduma sporazumevanja	
Totalna vrednost obezbedjena od MALS-a	38,500.00 €
Vrednost sufinasiranja od opštine/ nako ima	

Ugovor	
Procedure nabavke je uradila	MALS-a
Datum potpisivanja i vrednost ugovora	32,850.00 €
Datum potpisivanja i vrednost aneks ugovora	
Ime ugovorača	

Isplate	
Vrednost isplate	18,991.84 €

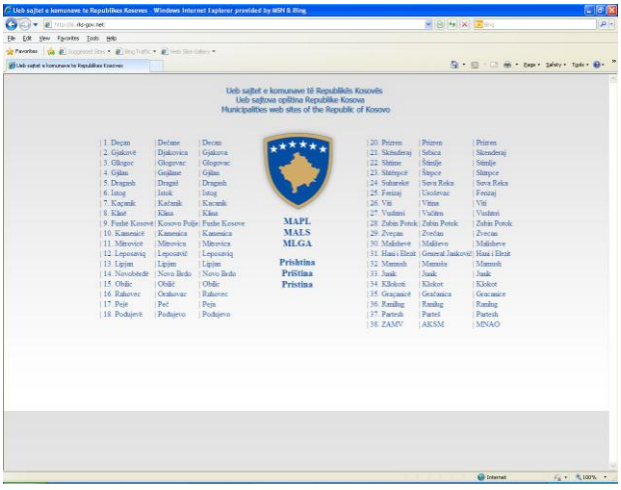

Izveštaj o projektima finansiranih u opštinama u 2012 godini

Opština	Br I proj.	Naziv projekta	Kod projekta	Fond	Finansiranje	Vrednost ugovora	Procedure nabavke	Isplate
	1	Rregulisanje korita reke Stimlje, faza I-a (nastavak)	13301	IPA	49,800.00	49,800.00	Opština	49,734.93
Stimlje	2	Proširenje i čišćenje korita reke Stimlje, faza II-a	13302	IPA	60,000.00	88,900.00	Opština	60,000.00
Gračanica	3	Rikonstruisanje puta preko Lapljeg Sela –od bolnice prema Čaglavici	13309	IPA	120,000.00	175,312.30	Opština	120,000.00
	4	Izgradnja puta Šilovo Faza II	13312	IPA	95,575.00	89,106.21	Opština	89,106.21
Gnjilane	5	Regulisanje korita reke Baja	12929	GS	57,131.00	57,131.00	Opština	57,131.00
Parteš	6	Izgradnja regionalnog centra kulture	13313	IPA	300,000.00	300,000.00	Opština	300,000.00
Dećane	7	Izgradnja puta "Mehmet Uka " Dećane	13418	GS	70,000.00	293,517.45	Opština	70,000.00
Skenderaj	8	Nastavak izgradnje objekta SO Skenderaj	12918	IPA	235,000.00	235,000.00	Opština	235,000.00
Mitrovica	9	Izgradnja puta Xheme Lami	13430	GS	24,303.50	24,121.90	Opština	24,121.90
Istok	10	Renoviranje krova zgrade SO	13317	IPA	80,000.00	97,175.10	Opština	80,000.00
Malisevo	11	Kanalizaciona mreža u s. Senike i Drenovac	13410	IPA	70,000.00	123,930.00	Opština	69,999.48
Strpce	12	Izgradnja atmosferske kanalizacije i trotuara u gradiću Strpce	13318	IPA	110,000.00	115,996.00	Opština	110,000.00
Orahovac	13	Izgardnja objekta CPM I dvorištai ograde CPM u s. Xërxë	13306	IPA	45,000.00	84,228.65	Opština	45,000.00

	14	Regulisanje korita reke "Duhllo" u Orahovcu	13307	IPA	35,000.00	1,137,929.71	Opština	35,000.00
	15	Javno osvetljenje u Veliku Hoču	13413	GS	3,500.00	3,494.70	Opština	3,494.70
	16	Regulisanje parkova u Veliku Hoču	13414	GS	8,000.00	7,997.80	Opština	7,997.80
Uroševac	17	Hortikultura- ozelenjevanje novih površina u gradu	13417	GS	35,400.00	76,304.34	Opština	35,400.00
Dragas	18	Izgradnja kanalizacije u s.Kuk	13428	GS	18,508.50	18,089.90	Opština	18,089.90
Lipjane	19	Rekonstrukcija i proširenje puta Lipjane-Slovija	13429	GS	80,000.00	334,959.10	Opština	80,000.00
Podujevo	20	Regulisanje korita reke Lap	12939	GS	70,000.00	147,372.20	Opština	70,000.00
Uroševac	21	Asfaltiranje puta u s. Zaskok do s. Plešina	13416	GS	80,000.00	199,837.60	Opština	80,000.00
Peć	22	Izgradnja fekalne kanalizacije Vitomirica - Čušk	13420	GS	88,000.00	185,105.87	Opština	88,000.00
Strpce	23	Izgradnja kanalizacije i asfaltiranje puteva Brezovica	13412	IPA	74,031.00	54,594.36	Opština	54,594.36
Vitina	24	Sanbdevanje sa inventarom	13713	GS	30,000.00	31,900.00	Opština	30,000.00
Graćanica	25	Rekonstrukscija I izgradnja puta Laplje selo - Čaglavica	13423	FK	80,000.00	93,790.12	Opština	80,000.00
Suva Reka	26	Izgradnja gradskog stadiona - faza I-a	13303	IPA	120,000.00	118,396.00	Opština	98,310.65
Mitrovica	27	Parking zelene pijace	13310	IPA	35,400.00	46,666.66	Opština	35,400.00

	28	Rregulisanje opštinskog Objekta	13311	IPA	64,600.00	50,723.49	Opština	50,723.49
Novo Brado	29	Rregulisanje objekta opštinske administracije	13315	IPA	100,000.00	97,077.98	Opština	89,474.26
Prizren	30	Izgradnja mesta skaupljanja I snabdevanja sa kontejnerima	13411	IPA	70,000.00	133,362.50	Opština	70,000.00
Kosovo Polje	31	Solarno osvetljenje u Kosovo Polje	13419	GS	75,000.00	84,253.36	Opština	75,000.00
Klokot	32	Sanbadevanje sa inventarom	13712	GS	30,000.00	29,330.00	Opština	29,330.00
Novo Brdo	33	Sanbdevanje sa inventarom	13716	GS	30,000.00	23,956.00	Opština	23,956.00
Ranilug	34	Snabdevanje sa inventarom	13719	ZHR	20,000.00	22,000.00	Opština	20,000.00
Hani i Elezit	35	Pokrivanje puta bet.kockicama u s. Krivenik	13720	ZHR	21,925.00	28,675.00	Opština	21,925.00
Gnjilane	36	Regulisanje vodovodne mreže s Kmetovce	13718	GS	23,000.00		Opština	23,000.00
Hani I Elezit	37	Asfaltiranje puta novo naselje-Pustenik	13409	IPA	120,000.00	492,994.62	Opština	120,000.00
Graćanica	38	Trgovinski zanatski centar	13721	ZHR	23,000.00	32,822.00	Opština	23,000.00
Gracanica	39	Sanbdevanje sa inventarom	13717	GS	30,000.00	29,650.00	Opština	29,650.00
Kamenica	40	Rekonstruisanje parka u s. Mučiverce	13421	GS	19,700.00	26,714.80	Opština	7,502.88

Kamenica	41	Sanbdevaje sa inventarom	13714	GS	30,000.00	17,457.00	Opština	
Djakovica	42	Izgradnja parka u centru grada	13415	GS	80,000.00	61,536.40	Opština	16,000.00
Parteš	43	Sanabdevanje sa inventarom	13715	GS	30,000.00		Opština	
Junik	44	Rehabilitacija lokalnih puteva u Juniku	13305	IPA	100,000.00	86,151.00	MALS	86,151.00
Obilić	45	Nastavak izgradnje kanalizacione mreže	13304	IPA	95,000.00	50,020.24	MALS	50,020.24
Kačanik	46	Asfaltiranje puta Dubrava - Bićevac	13316	IPA	80,000.00	84,482.72	MALS	80,000.00
Vitina	47	Izgradnja trotuara puta i platoa u dvorištu osnovne škole "Njazi Rexhepi" u s.Gornja Slatina	13308	IPA	90,000.00	97,304.85	MALS	89,221.56
Kamenica	48	Trotuari i riasfaltiranje puta izmedju dva kružna toka Kamenica	13319	IPA	100,000.00	105,660.00	MALS	97,833.97
Ranilug	49	Asfaltiranje puta prema novoj zgradi opštine	13300	IPA	150,000.00	140,653.85	MALS	92,405.22
Klokot	50	Izgradnja policijske Stanice Klokot	13314	IPA	100,000.00	86,707.32	MALS	58,327.50

AKSM		51	Snabdevanje sa generatorom	13424	FK	9,480.00	9,480.00	MALS	9,480.00
AKSM		52	Snabadevanje sa detektorom	13426	FK	6,440.00	6,440.00	MALS	6,440.00
AKSM		53	Kupovina vozila za AKSM	13722	FK	30,020.00	27,980.00	MALS	27,980.00
MALS		54	IT – Oprema MALS	13133		100,000.00			49,050.03
MALS		55	Održavanje ministarskog portal sa opštinama	12189		38,500.00	32,850.00		18,991.84
MALS		56	Rregulisanje pravoslavnog groblja u Pristini	13422	GS	70,000.00	24,636.95	MALS	24,530.95
Graćanica	Lipjan	57	Izgradnja puta Dobratin-Slovinja	13297	ZHR	90,000.00	74,121.00	MALS	74,121.00
Pristina	Podujevo-Obilić	58	Kombinovana pijaca	13289	ZHR	90,000.00	150,695.50	Opština	90,000.00
Vitina	Klokot	59	Izgradnja trotuara Klokot - Radivojce	13290	ZHR	75,000.00	78,731.40	MALS	74,488.25
Junik	Djakovica	60	Regulisanje parkut I obale tokom reke "Erenik"imaju dva MS obe opštine za ovaj projekat	13291	ZHR	45,925.00	28,731.25	MALS	28,707.25
Strpce	Uroševac	61	Instaliranje elektronsko parking u sportskom centru u Sterpce	13298	ZHR	35,000.00	33,600.00	MALS	33,600.00
Vučitrn	Mitrovica	62	Asfaltiranje puta Pasoma-Rašane	13292	ZHR	95,000.00	165,727.00	Opština	95,000.00
Peć	Istok	63	Asfaltiranje puta Ruhot-Tuurbohoc-Staradan dužine 1700 m	13296	ZHR	90,000.00	112,400.00	Opština	90,000.00
Skenderaj	Mitrovica	64	Unapredjenje centra za sakupljanje lekovitog bilja za opštine Skenderaj i Mitrovica	13293	ZHR	64,450.00	78,516.50	Opština	64,450.00

Orahovac	Mališevo-Suva Reka	65	Stvaranje uslova za razvoj turizma I zaštite sredine preko izgradnje mesta za provod u opštinama : ORahovAc-Malisevo i Suva Reka	13294	ZHR	89,850.00	54,209.00	MALS	51,986.43
Prizren	Dragaš-Mamuša	66	Stavaranje uslova za razvoj turizma I zaštite sredine preko izgradnje mesta za provode u opštinama : Prizren –Dragas i Mamusa	13295	ZHR	89,850.00	59,951.00	MALS	58,722.00
Parteš	Gnjilane	67	Razvoj poljoprivrede uslovi za ekonomski razvoj	13299	ZHR	70,000.00	55,990.00	MALS	55,990.00
			Ukupno			**4,646,389.00**	**6,966,249.70**	**-**	**4,033,439.80**