



Republika e Kosovës
Republika Kosova-Republic of Kosovo
Qeveria - Vlada - Government
Ministria e Administrimit të Pushtetit Lokal
Ministarstvo Administracije Lokalne Samouprave
Ministry of Local Government Administration

Për:	Burim Berisha, Kryetar i Komunës së Fushë Kosovës Vjollca Konjusha, Kryesuese e Kuvendit të Komunës së Fushë Kosovës	
Cc:	Njësisë për Administrimin e Dokumenteve në MAPL Njësisë për administrimin e Dokumenteve në Komunë	
Përmes:	Ivan Todosijević, Ministër i Administrimit të Pushtetit Lokal Rozafa Ukimeraj, Sekretare e Përgjithshme	
Nga:	Xhevat Tafa, U.d. Udhëheqësit të Departamentit Ligjor dhe Monitorim të Komunave, MAPL	Date: 15/10/2018 Nr.020-1191
Lënda:	Konfirmim i ligjshmërisë së aktit të Komunës së Fushë Kosovës	
Lloji i aktit:	Vendim i Kuvendit të Komunës	

I nderuar Kryetar,
I nderuar Kryesues,

Në pajtim me Rregulloren e Qeverisë së Republikës së Kosovës (QRK) Nr.01/2016 për Shqyrtimin Administrativ të Akteve të Komunave, e në bazë të kompetencave ligjore të ministrisë të përcaktuara me ligjet bazike dhe Rregulloren e Qeverisë Nr.02/2011 për Fushat dhe Përgjegjësitë Administrative të Zyrës së Kryeministrit dhe Ministrive, Departamenti Ligjor dhe Monitorim të Komunave i Ministrisë së Administrimit të Pushtetit Lokal ka pranuar për shqyrtim të detyrueshëm të ligjshmërisë ashtu siç parashihet me nenin 81 të Ligjit Nr.03/L-040 për Vetëqeverisje Lokale aktin komunal në vijim:

Vendimi Nr.188 për aprovimin e propozimit për shpalljen e interesit të përgjithshëm publik për bartjen e pronave shoqërore në prona komunale.
I miratuar më datë: 10.10.2018
I parashtruar për shqyrtim në MAPL më datë: 05.07.2018

Ministria e Administrimit të Pushtetit Lokal, pas shqyrtimit të aktit të komunës si më sipër, vlerëson se akti i komunës në aspektin procedural **është në pajtim me dispozitat e legjislacionit në fuqi** dhe si i tillë mund të prodhojë efekte juridike.

Ministria e Administrimit të Pushtetit Lokal mbetet në dispozicion të komunës për çfarëdo sqarimi të mëtejshëm në lidhje me këtë vlerësim.



Republika e Kosovës

Republika Kosovo - Republic of Kosovo

Qeveria - Vlada - Government

Ministria e Administrimit të Pushtetit Lokal

Ministarstvo Administracije Lokalne Samouprave

Ministry of Local Government Administration

Za :	Burim Berisha, gradonačelnik Opštine Kosovo Polje Vjollca Konjusha, predsedavajuća Skupštine opštine Kosovo Polje	
Kopija:	Jedinici za administraciju dokumenata u MALS-u, Jedinici za administraciju dokumenata u opštini,	
Preko: <i>za</i>	Ivan Todosijević, ministar MALS-a, <i>B.F. Todosijević</i> Rozafa Ukimeraj, generalna sekretarka MALS-a, <i>Rozafa Ukimeraj</i>	
Od:	Xhevat Tafa, v.d rukovodioca Pravnog odeljenja i monitorisanje opština, MALS	Datum, 15.10.2018.
Predmet:	Potvrda zakonitosti odluke Skupštine opštine Kosovo Polje	Br.020-1191
Vrsta akta:	Odluka Skupštine opštine	

Poštovani gradonačleniče,
Poštovana predsedavajuća,

U saglasnosti sa uredbom Vlade Republike Kosova br. 01/2016 za administrativno razmatranje akata opštine i na osnovu zakonskih ovlašćenja određenim osnovnim zakonima i uredbom Vlade br. 02/2011 o poljima odgovornosti administrativne Kancelarije premijera i ministarstva, Odeljenje za zakonska pitanja i monitorisanje opština MALS-a, primilo je za obavezno razmatranje zakonitosti akta opštine kako je predviđeno članom 81. Zakona br.03/L-040 o lokalnoj samoupravi kao u nastavku:

Odluka br.188 za usvajanje predloga za objavljivanje od opšteg javnog interesa za prenošenje društvenih imovina u opštinske imovine.

Usvojena dana, 10.10.2018. godine,

Predložena za razmatranje u MALS-u dana, 15.10.2018. godine,

Ministarstvo administracije lokalne samouprave, nakon razmatranja sadržaja gore navedenog akta opštine, procenjuje da je odluka sa proceduralnog aspekta u saglasnosti sa zakonskim odredbama zakonodavstva na snazi i kao takva može proizvesti pravni efekat.

Ministarstvo administracije lokalne samouprave ostaje na raspolaganju opštini za dodatna objašnjenja u vezi sa ovom procenom.

REPUBLIKA E KOSOVËS - REPUBLIKA KOSOVA
 REPUBLICA I FUSHË-KOSOVËS - OPŠTINA KOSOVO-POLJE
 INSTITUCIJA I ADMINISTRACIONE - ORGANIZACIJA ZA SHKRUPTIM
 Nr. llog./No. str. 188
 Data/Datum 15.10.2018
 KOSOVSKI FUSHE-KOSOVES OPSHTINA KOSOVO POLJE



REPUBLIKA E KOSOVËS / REPUBLIKA KOSOVA
 REPUBLIC OF KOSOVA

KOMUNA E FUSHË-KOSOVËS / OPŠTINA KOSOVO-POLJE
 MUNICIPALITY OF FUSHË-KOSOVË/KOSOVO-POLJE

MINISTRIJA / UPRAVNA - INCOMING
 REPUBLICA I FUSHË-KOSOVËS - REPUBLIKA KOSOVA
 KOSOVSKI FUSHE-KOSOVES OPSHTINA KOSOVO POLJE
 Ministria / Administrimit të Pushtetit Lokal
 Ministarstvo Lokalne Samouprave / Administracije
 Ministry of Local Government Administration
 Data / Datum 15.10.2018
 Date

Dhënie organizatave	Nr. i Lëndës	Shtojca	Vlera
-VL-	020-1491		

Datë: 12.10.2018

Kuvendi i Komunës, në mbledhjen e jashtëzakonshme të mbajtur më datë 10.10.2018, pas shqyrtimit të Propozimit Nr. 1434, të datës 05.10.2018, paraqitur për shqyrtim nga Kryetari i Komunës dhe i shqyrtuar në mbledhjet e Komitetit për Politikë dhe Financa dhe Komitetin për Komunitete, bazuar në nenin 12, paragrafi 12.2, shkronja (d), nenin 17, nenin 40, të Ligjit për Vetëqeverisje Lokale Nr. 03/L-040, (Gazeta Zyrtare Nr. 28/2008), nenin 12, të Ligjit për dhënie në shfrytëzim dhe këmbim e pronës së paluajtshme të komunës, Nr. 04/L-144, Gazeta Zyrtare 35/2012), nenin 27, të Statutit të Komunës Nr. 98, të datës 17.08.2012, të datës 25.09.2014, mori:

V E N D I M

Për aprovimin e Propozimit për shpalljen e interesit të përgjithshëm publik për bartjen e pronave shoqërore në prona komunale

1. Për aprovimin e 'Propozimit Nr. 1434, të datës 05.10.2018 për shpalljen e interesit të përgjithshëm publik për bartjen e pronësisë së Ngastrave Kadastrale nga prona shoqërore në pronësi të Komunës së Fushë-Kosovës', si vijon:
 - 1.1 Ngastra Kadastrale Nr. 00589-211, në sipërfaqe prej 02.98.47ha, në pronësi të P.sh. Kosova Eksport - N.sh. Bujqësia, në Zonën Kadastrale Fushë-Kosovë;
 - 1.2 Ngastra Kadastrale Nr. 01081-28, në sipërfaqe prej 00.28.88ha, në pronësi të P.sh. Kosova Eksport - N.sh. Bujqësia, në Zonën Kadastrale Fushë-Kosovë;
 - 1.3 Ngastra Kadastrale Nr. 01081-35, në sipërfaqe prej 00.36.05ha, në pronësi të P.sh. Kosova Eksport - N.sh. Bujqësia, në Zonën Kadastrale Fushë-Kosovë;
 - 1.4 Ngastra Kadastrale Nr. 01081-42, në sipërfaqe prej 00.26.83ha, në pronësi të P.sh. Kosova Eksport - N.sh. Bujqësia, në Zonën Kadastrale Fushë-Kosovë;
 - 1.5 Ngastra Kadastrale Nr. 00149-2, në sipërfaqe prej 00.94.46ha, në pronësi të P.sh. Kosova Eksport - N.sh. Bujqësia, në Zonën Kadastrale Fushë-Kosovë;
 - 1.6 Ngastra Kadastrale Nr. 00149-3, në sipërfaqe prej 00.04.64ha, në pronësi të P.sh. Kosova Eksport - N.sh. Bujqësia, në Zonën Kadastrale Fushë-Kosovë;
 - 1.7 Ngastra Kadastrale Nr. 00150-2, në sipërfaqe prej 01.41.40ha, në pronësi të P.sh. Kosova Eksport - N.sh. Bujqësia, në Zonën Kadastrale Fushë-Kosovë;
 - 1.8 Ngastra Kadastrale Nr. 00151-0, në sipërfaqe prej 01.59.30ha, në pronësi të P.sh. Kosova Eksport - N.sh. Bujqësia, në Zonën Kadastrale Fushë-Kosovë;
 - 1.9 Ngastra Kadastrale Nr. 00152-0, në sipërfaqe prej 00.43.81ha, në pronësi të P.sh. Kosova Eksport - N.sh. Bujqësia, në Zonën Kadastrale Fushë-Kosovë;

- 1.10 Ngastra Kadastrale Nr. 00153-0, në sipërfaqe prej 00.22.65ha, në pronësi të P.sh. Kosova Eksport - N.sh. Bujqësia, në Zonën Kadastrale Fushë-Kosovë;
- 1.11 Ngastra Kadastrale Nr. 00154-0, në sipërfaqe prej 00.35.10ha, në pronësi të P.sh. Kosova Eksport - N.sh. Bujqësia, në Zonën Kadastrale Fushë-Kosovë;
- 1.12 Ngastra Kadastrale Nr. 00156-0, në sipërfaqe prej 01.00.85ha, në pronësi të P.sh. Kosova Eksport - N.sh. Bujqësia, në Zonën Kadastrale Fushë-Kosovë;
- 1.13 Ngastra Kadastrale Nr. 00157-0, në sipërfaqe prej 00.15.39ha, në pronësi të P.sh. Kosova Eksport - N.sh. Bujqësia, në Zonën Kadastrale Fushë-Kosovë;
- 1.14 Ngastra Kadastrale Nr. 00158-0, në sipërfaqe prej 00.84.63ha, në pronësi të P.sh. Kosova Eksport - N.sh. Bujqësia, në Zonën Kadastrale Fushë-Kosovë;
- 1.15 Ngastra Kadastrale Nr. 00159-0, në sipërfaqe prej 00.91.35ha, në pronësi të P.sh. Kosova Eksport - N.sh. Bujqësia, në Zonën Kadastrale Fushë-Kosovë;
2. Bartja e Ngastrave Kadastrale, të evidentuara në certifikatën e pronës me Nr. 14-942-34744, të cekura nga pika 1.1 deri në pikën 1.15 sipas vendimit në pronësi të komunës i mundësojnë Komunës së Fushë-Kosovës ofrimin e shërbimeve me interes të përgjithshëm publik për ndërtimin e objekteve publike: çerdheve, shkollave, qendrave të mjekësisë familjare, palestrave sportive, parqeve, varrezave, e tjera.
3. Lista e Ngastrave Kadastrale me certifikatat mbi të drejtat e pronësisë së paluajtshme dhe kopjet e planeve janë pjesë e këtij vendimi.
4. Ky vendim hyn në fuqi 15 ditë pas regjistrimit në zyrën e protokollit në Ministrinë e Administrimit të Pushtetit Lokal si dhe publikimit në gjuhë zyrtare në ueb-faqen e komunës.

Akti i dorëzohet: Kryetarit të Komunës, Kryesueses së Kuvendit të Komunës, Drejtorisë së GJKP-së dhe Arkivit.

Kryesuesja e Kuvendit të Komunës
Vjolleca Konjusha





REPUBLIKA E KOSOVËS / REPUBLIKA KOSOVA
REPUBLIC OF KOSOVA

KOMUNA E FUSHË KOSOVËS / OPSTINA KOSOVO POLJE
MUNICIPALITY OF FUSHË KOSOVË / KOSOVO POLJE

Br. _____
Datum 12.10.2018

REPUBLIKA E KOSOVËS - REPUBLIKA KOSOVA KOMUNA E FUSHË KOSOVËS - OPSTINA KOSOVO POLJE KOMUNA E FUSHË KOSOVËS - OPSTINA KOSOVO POLJE			
Nr. Reg. B. sh.		188	
Data/Datum		15.10.2018	
KOMUNA E FUSHË KOSOVËS - OPSTINA KOSOVO POLJE			
HYRJESE-ULAZNA-INCOMING			
REPUBLIKA E KOSOVËS REPUBLIKA KOSOVA REPUBLIC OF KOSOVA KOMUNA E KOSOVËS VLADE KOSOVO GOVERNMENT OF KOSOVA			
Ministria e Administrimit të Pushtetit Lokal Ministërstvo Lokalne Samouprave / Administracija Ministry of Local Government Administration			
Data Datum		15.10.2018	
Date			
Nivelo organizativ	Nr. i Lëndës	Shtojca	Vlera
-01-	020-1191		

Skupština Opštine na vanrednom sastanku održanom dana 10.10.2018 posle razmatranja predloga br. 1434 dana 05.10.2018 predstavljenog od strane Gradonačelnika Opštine, razmotrenog na sastanku Komiteta za Politiku i Finansije i Komitetu za Zajednice, oslanjajući se na član 12 paragraf 12.2 slovo (d), član 17, član 40 Zakona o Lokalnoj Samoupravi br. 03/L-040 (Sl. br. 28/2008), član 12 Zakona o izdavanju na korišćenje i zamenu nepokretnine Opštine br. 04/L-144 (Službeni List 35/2012), član 27 sStatuta Opštine br. 98 dana 17.08.2012, donosi:

ODLUKU

Za usvajanje predloga za objavljivanje od opsteg javnog interesa prenos društvenih imovina na vlasništvo Opštine

1. Za usvajanje predloga br. 1434 dana 05.10.2018 za objavljivanje od opsteg javnog interesa za prenos vlasništva katastarskih parcela iz društvenih imovina u vlasništvo Opštine Kosovo Polje kao dole navedeno:
 - 1.1 Katastarska parcela br. 00589-211 u površini od 02.98.47 ha u vlasništvo D.I. Kosova Export-DP Bujqësia, katastarska zona Kosovo Polje;
 - 1.2 Katastarska parcela br. 01081 u površini od 00.28.88 ha u vlasništvu D.I. Kosova Export-DP Bujqësia u katastarska zona Kosovo Polje;
 - 1.3 Katastarska parcela br. 01091-35 u površini od 00.36.05 ha u vlasništvo D.I. Kosova Export-DP Bujqësia katastarska zona Kosovo Polje;
 - 1.4 Katastarska parcela br. 01081-42 u površini od 00.26.83 ha u vlasništvo D.I. Kosova Export-DP Bujqësia katastarska zona Kosovo Polje;
 - 1.5 Katastarska parcela br. 00149-2 u površini od 00.94.46 ha u vlasništvo D.I. Kosova Export-DP Bujqësia katastarska zona Kosovo Polje;
 - 1.6 Katastarska parcela br. 00149-3 u površini od 00.04.64 ha u vlasništvo D.I. Kosova Export-DP Bujqësia katastarska zona Kosovo Polje;
 - 1.7 Katastarska parcela br. 00150-2 u površini od 01.41.40 ha u vlasništvo D.I. Kosova Export-DP Bujqësia katastarska zona Kosovo Polje;
 - 1.8 Katastarska parcela br. 00151-0 u površini od 01.29.30 ha u vlasništvo D.I. Kosova Export-DP Bujqësia katastarska zona Kosovo Polje;
 - 1.9 Katastarska parcela br. 00152-0 u površini od 00.43.81 ha u vlasništvo D.I. Kosova Export-DP Bujqësia katastarska zona Kosovo Polje;
 - 1.10 Katastarska parcela br. 00153-0 u površini od 00.22.65 ha u vlasništvo D.I. Kosova Export-DP Bujqësia katastarska zona Kosovo Polje;
 - 1.11 Katastarska parcela br. 00154-0 u površini od 00.35.10 ha u vlasništvo D.I. Kosova Export-DP Bujqësia katastarska zona Kosovo Polje;
 - 1.12 Katastarska parcela br. 00156-0 u površini od 01.00.85 ha u vlasništvo D.I. Kosova Export-DP Bujqësia katastarska zona Kosovo Polje;
 - 1.13 Katastarska parcela br. 00157-0 u površini od 00.15.39 ha u vlasništvo D.I. Kosova Export-DP Bujqësia katastarska zona Kosovo Polje;

- 1.14 Katastarska parcela br. 00158-0 u površini od 00.84.63 ha u vlasništvo D.I. Kosova Export-DP Bujqësia katastarska zona Kosovo Polje;
- 1.15 Katastarska parcela br. 00159-0 u površini od 00.91.35 ha u vlasništvo D.I. Kosova Export-DP Bujqësia katastarska zona Kosovo Polje;
2. Prenos katastarskih parcela evidentiranih u certifikat vlasništva sab r. 14-942-34744 iz tacke 1.1 do tacke 1.15 po odluci u vlasništvo Opštine omogućavaju Opštini Kosovo Polje pružanje usluga od opsteg javnog interesa za izgradnju javnih objekata kao: obdanista, skola, centara porodične medicine, sportskih sala, parkova, groblja idr.
3. Spisak katastarskih parcela sa certifikatom o pravima nepokretnine i kopije planova su deo ove odluke.
4. Ova odluka stupa na snagu 15 dana posle upisa na protokol Ministarstva Administracije Lokalne Samouprave kao i njenog objavljivanja na službenim jezicima na web stranici Opštine.

Akt da se prosledi: Gradonacelniku Opštine, Predsedavajućeg Skupštine Opštine, Direkciji za GKI i Arhivi.

Predsedavajuća Skupštine Opštine

Vjollca Konjusha



Republika e Kosovës
Republika Kosovo-Republic of Kosovo
Qeveria - Vlada - Government

MINISTRIA E MJEJESIT DHE PLANIFIKIMIT HAPËSINOR/MINISTARSTVO SREDINE I PROSTORNOG PLANIRANJA/MINISTRY OF ENVIRONMENT AND SPATIAL PLANNING
AGJENCIA KADASTRALE E KOSOVËS / KATASTARSKA AGJENCIA KOSOVA / KOSOVO CADASTRAL AGENCY

CERTIFIKATË / CERTIFIKAT / CERTIFICATE

PERSONI / OSOBA / PERSON : P.SHKBI KOSOVA EXPORT -N.SH. BUJQSIJA

Numri i lëndës / Broj Predmet / Case Referent Number: 14-942-34744
Data dhe koha e lëshimit / Datum i vreme izdavanja / Date and time of submission: 12.10.2018 - 13:22
Komuna / Opština / Municipality: Fushë Kosovë / Kosovo Polje / Fushë Kosovë
Zyra Kadastrale Komunale / Opštinska Katastarska Kancelarija / Municipal Cadastral Office: Fushë Kosovë / Kosovo Polje / Fushë Kosovë

A. TË DHËNAT PËR PERSONIN / PODACI O OSOBI / PERSON'S DATA

Mbërritja/Emri i atarizmit (biznesit) Prezime/ Naziv poslovanja (biznisa) Last Name / Business Name	Emri Ime First Name	Emri i babait Ime oca Father's Name	Gjinia Pol Gender	Nr. personal/ biznesit Lëni broj/broj postovanja ID. No.	Shteti i shtetësisë apo regjistrimit Država džanvljanstva ili uknjiženja Country of citizenship	Ditëlindja/Data e themelimit Rođen dan/Dan osnivanja Date of Birth/Establishment	Krijuar më datën Uradjeno na dan Created On	Azhuruar Ažurirano Updated
P.SHKBI KOSOVA EXPORT -N.SH. BUJQSIJA			/	KCID2504236	KOSOVA/ KOSOVA/ KOSOVO			

A.1 ADRESA E PERSONIT / ADRESA OSOBE / PERSON'S ADDRESS

Yendbanimi Prebivalište Resident	Kodi Postal Postanski Kod Postal Code	Hollësitë e adresës Pojednostni adrese Address Details	Adresa tjetër Druga adresa Other address	Azhuruar Ažurirano Updated
F.KOSOVË -K.POLJE / F.KOSOVA - K.POLJE / F.KOSOVË -K.POLJE			F.KOSOVË - K.POLJE	

B. NAFESIA KADASTRALE/ KATASTARSKA JEDINICA/CADASTRAL UNIT

Nivisa Kadastrale Katastarska jedinica Cadastral unit	Komuna / Opština / Municipality	Zona kadastralne katastarska zona Cadastral zone	Lloji i njëfishtë Vrsta jedinice Unit type	Tipi i pronës Tipi imovine Property Type	Kati Kati Br. Sprat. at Floor number	Vendi i quajtur Zyrtarë meqë Place name	Sipërfaqja Površina Area	Shtyrtëzimi aktual/Naturne- Klasa Aktuelna upotrebu/ Kultur-klasa Actual use/Culture-class	Pjesa e pronës Dio imovine Share quota	Lloji i së drejtës Vrsta prava Type of the right	Aktiviteti Aktiviteti I planit
P-72514036-00022-1	Fushë Kosovë / Kosovo Polje / Fushë Kosovë	FUSHË KOSOVË / KOSOVO POLJE / FUSHË KOSOVË	PARCELE / PARCELA / parcel	Pronë shoqërore Društvena Imovine Socially owned Land		SELO G.NIIVA / SELO G.NIIVA / SELO G.NIIVA	10025	Bujqësore - Arat - Arë E Klasës 3 / / Poljoprovredno - Njive - Njiva 3 Klasë / / Agriculture - Arable - 3rd Class Arable Land / /	1 / 1	Posedim individual / Individualna Drejtë / single possessor	
P-72514036-00022-2	Fushë Kosovë / Kosovo Polje / Fushë Kosovë	FUSHË KOSOVË / KOSOVO POLJE / FUSHË KOSOVË	PARCELE / PARCELA / parcel	Pronë shoqërore Društvena Imovine Socially owned Land		G.NIIVA G.NIIVA / G.NIIVA G.NIIVA / G.NIIVA G.NIIVA	20047	Bujqësore - Arat - Arë E Klasës 3 / / Poljoprovredno - Njive - Njiva 3 Klasë / / Agriculture - Arable - 3rd Class Arable Land / /	1 / 1	Posedim individual / Individualna Drejtë / single possessor	
P-72514036-00022-4	Fushë Kosovë / Kosovo Polje / Fushë Kosovë	FUSHË KOSOVË / KOSOVO POLJE / FUSHË KOSOVË	PARCELE / PARCELA / parcel	Pronë shoqërore Društvena Imovine Socially owned Land		G.NIIVA G.NIIVA / G.NIIVA G.NIIVA / G.NIIVA G.NIIVA	20550	Bujqësore - Arat - Arë E Klasës 3 / / Poljoprovredno - Njive - Njiva 3 Klasë / / Agriculture - Arable - 3rd Class Arable Land / /	1 / 1	Posedim individual / Individualna Drejtë / single possessor	
P-72514036-00023-2	Fushë Kosovë / Kosovo Polje / Fushë Kosovë	FUSHË KOSOVË / KOSOVO POLJE / FUSHË KOSOVË	PARCELE / PARCELA / parcel	Pronë shoqërore Društvena Imovine Socially owned Land		G.NIIVA G.NIIVA / G.NIIVA G.NIIVA / G.NIIVA G.NIIVA	27940	Bujqësore - Arat - Arë E Klasës 3 / / Poljoprovredno - Njive - Njiva 3 Klasë / / Agriculture - Arable - 3rd Class Arable Land / /	1 / 1	Posedim individual / Individualna Drejtë / single possessor	
P-72514036-00023-3	Fushë Kosovë / Kosovo Polje / Fushë Kosovë	FUSHË KOSOVË / KOSOVO POLJE / FUSHË KOSOVË	PARCELE / PARCELA / parcel	Pronë shoqërore Društvena Imovine Socially owned Land		G.NIIVE / G.NIIVE / G.NIIVE	5000	Bujqësore - Arat - Arë E Klasës 3 / / Poljoprovredno - Njive - Njiva 3 Klasë / / Agriculture - Arable - 3rd Class Arable Land / /	1 / 1	Posedim individual / Individualna Drejtë / single possessor	

P-72514036-00023-4	Fushë Kosovë / Kosovo Polje / Fushë Kosovë	FUSHË KOSOVË / KOSOVO POLJE / FUSHË KOSOVË	PARCELE / PARCELA / parcel	Private private Privatna Imovina Privately owned Land	G.NIIVA G.NIIVA / G.NIIVA G.NIIVA G.NIIVA G.NIIVA	2560	Bujëqësorë - Arat - Arë E Klasës 3 / / Poljoprirednë - Njive - Njiva 3 Klasë / / Agriculture - Arable - 3rd Class Arable Land / /	1 / 1	Posejdim individual / Individuallna Drazavina / single possessor
P-72514036-00025-2	Fushë Kosovë / Kosovo Polje / Fushë Kosovë	FUSHË KOSOVË / KOSOVO POLJE / FUSHË KOSOVË	PARCELE / PARCELA / parcel	Private shogëtorë Društvena Imovina Socially owned Land	G.NIIVA G.NIIVA / G.NIIVA G.NIIVA / G.NIIVA G.NIIVA	24148	Bujëqësorë - Arat - Arë E Klasës 3 / / Poljoprirednë - Njive - Njiva 3 Klasë / / Agriculture - Arable - 3rd Class Arable Land / /	1 / 1	Posejdim individual / Individuallna Drazavina / single possessor
P-72514036-00048-1	Fushë Kosovë / Kosovo Polje / Fushë Kosovë	FUSHË KOSOVË / KOSOVO POLJE / FUSHË KOSOVË	PARCELE / PARCELA / parcel	Private shogëtorë Društvena Imovina Socially owned Land	A.ÇESMA A.ÇESMA A.ÇESMA A.ÇESMA A.ÇESMA A.ÇESMA	73135	Bujëqësorë - Arat - Arë E Klasës 4 / / Poljoprirednë - Njive - Njiva 4 Klasë / / Agriculture - Arable - 4th Class Arable Land / /	1 / 1	Posejdim individual / Individuallna Drazavina / single possessor
P-72514036-00048-2	Fushë Kosovë / Kosovo Polje / Fushë Kosovë	FUSHË KOSOVË / KOSOVO POLJE / FUSHË KOSOVË	PARCELE / PARCELA / parcel	Private shogëtorë Društvena Imovina Socially owned Land	A.ÇESMA A.ÇESMA A.ÇESMA A.ÇESMA A.ÇESMA A.ÇESMA	7005	Bujëqësorë - Arat - Arë E Klasës 4 / / Poljoprirednë - Njive - Njiva 4 Klasë / / Agriculture - Arable - 4th Class Arable Land / /	1 / 1	Posejdim individual / Individuallna Drazavina / single possessor
P-72514036-00049-0	Fushë Kosovë / Kosovo Polje / Fushë Kosovë	FUSHË KOSOVË / KOSOVO POLJE / FUSHË KOSOVË	PARCELE / PARCELA / parcel	Private shogëtorë Društvena Imovina Socially owned Land	A.ÇESMA A.ÇESMA A.ÇESMA A.ÇESMA A.ÇESMA A.ÇESMA	1992	Bujëqësorë - Kullorët - Kullorët E Klasës 1 / / Poljoprirednë - Pashnjaci - Pashnjak 1 Klasë / / Agriculture - pasture - 1st Class Pasture / /	1 / 1	Posejdim individual / Individuallna Drazavina / single possessor
P-72514036-00050-0	Fushë Kosovë / Kosovo Polje / Fushë Kosovë	FUSHË KOSOVË / KOSOVO POLJE / FUSHË KOSOVË	PARCELE / PARCELA / parcel	Private shogëtorë Društvena Imovina Socially owned Land	A.ÇESMA A.ÇESMA A.ÇESMA A.ÇESMA A.ÇESMA A.ÇESMA	588	Bujëqësorë - Kullorët - Kullorët E Klasës 1 / / Poljoprirednë - Pashnjaci - Pashnjak 1 Klasë / / Agriculture - pasture - 1st Class Pasture / /	1 / 1	Posejdim individual / Individuallna Drazavina / single possessor

P-72514036-00097-2	Fushë Kosovë / Kosovo Polje / Fushë Kosovë	FUSHË KOSOVË / KOSOVO POLJE / FUSHË KOSOVË	PARCELE / PARCELA / parcel	Prote shqiptare Drushveta Inovative Socially owned Land / R	A.ÇESMA A.ÇESMA / A.ÇESMA A.ÇESMA A.ÇESMA A.ÇESMA	2180	Bujqësore - Arit - Arit E Klases 4 / Poljoprovredno - Nive - Niva 4 Klase / / Agriculture - Arable - 4th Class Arable Land / /	1 / 1	Posejdim Individual / Individualna Drzavina / single possessor	
P-72514036-00097-0	Fushë Kosovë / Kosovo Polje / Fushë Kosovë	FUSHË KOSOVË / KOSOVO POLJE / FUSHË KOSOVË	PARCELE / PARCELA / parcel	Prote shqiptare Drushveta Inovative Socially owned Land	S.POTOK S.POTOK S.POTOK S.POTOK S.POTOK S.POTOK	10160	Bujqësore - Arit - Arit E Klases 3 / Poljoprovredno - Nive - Niva 3 Klase / / Agriculture - Arable - 3rd Class Arable Land / /	1 / 1	Posejdim Individual / Individualna Drzavina / single possessor	
P-72514036-00115-1	Fushë Kosovë / Kosovo Polje / Fushë Kosovë	FUSHË KOSOVË / KOSOVO POLJE / FUSHË KOSOVË	PARCELE / PARCELA / parcel	Prote shqiptare Drushveta Inovative Socially owned Land	A.ÇESMA A.ÇESMA / A.ÇESMA A.ÇESMA A.ÇESMA A.ÇESMA	10007	Bujqësore - Arit - Arit E Klases 3 / / Poljoprovredno - Nive - Niva 3 Klase / / Agriculture - Arable - 3rd Class Arable Land / /	1 / 1	Posejdim Individual / Individualna Drzavina / single possessor	
P-72514036-00116-2	Fushë Kosovë / Kosovo Polje / Fushë Kosovë	FUSHË KOSOVË / KOSOVO POLJE / FUSHË KOSOVË	PARCELE / PARCELA / parcel	Prote shqiptare Drushveta Inovative Socially owned Land	A.ÇESMA A.ÇESMA / A.ÇESMA A.ÇESMA A.ÇESMA A.ÇESMA	20000	Bujqësore - Arit - Arit E Klases 3 / / Poljoprovredno - Nive - Niva 3 Klase / / Agriculture - Arable - 3rd Class Arable Land / /	1 / 1	Posejdim Individual / Individualna Drzavina / single possessor	
P-72514036-00124-1	Fushë Kosovë / Kosovo Polje / Fushë Kosovë	FUSHË KOSOVË / KOSOVO POLJE / FUSHË KOSOVË	PARCELE / PARCELA / parcel	Prote shqiptare Drushveta Inovative Socially owned Land	SVRACI REP- SVRACI REP- SVRACI REP- SVRACI REP- SVRACI REP	19870	Bujqësore - Arit - Arit E Klases 4 / Bujqësore - Arit - Arit E Klases 3 / / Poljoprovredno - Nive - Niva 4 Klase / Poljoprovredno - Nive - Niva 3 Klase / / Agriculture - Arable - 4th Class Arable Land / Agriculture - Arable - 3rd Class Arable Land / /	1 / 1	Posejdim Individual / Individualna Drzavina / single possessor	
P-72514036-00126-0	Fushë Kosovë / Kosovo Polje / Fushë Kosovë	FUSHË KOSOVË / KOSOVO POLJE / FUSHË KOSOVË	PARCELE / PARCELA / parcel	Prote shqiptare Drushveta Inovative Socially owned Land	A.ÇESMA A.ÇESMA / A.ÇESMA A.ÇESMA A.ÇESMA A.ÇESMA	40593	Bujqësore - Arit - Arit E Klases 3 / Poljoprovredno - Nive - Niva 3 Klase / / Agriculture - Arable - 3rd Class Arable Land / /	1 / 1	Posejdim Individual / Individualna Drzavina / single possessor	

P-72514036-00149-2	Fushë Kosovë / Kosovo Polje / Fushë Kosovë	FUSHË KOSOVË / KOSOVO POLJE / FUSHË KOSOVË	PARCELË / PARCELA / parcel	Pronë shoqërore Dëshitvena Imovina Socially owned Land	G.NIIVA G.NIIVA / G.NIIVA G.NIIVA / G.NIIVA G.NIIVA	9466	Bujqësori - Arat - Arë E Klasës 3 / Poljopritvredno - Njive - Njiva 3 Klasë / / Agriculture - Arable - 3rd Class Arable Land / /	1 / 1	Posejdim individual / Individualna Dzavina / single possessor
P-72514036-00149-3	Fushë Kosovë / Kosovo Polje / Fushë Kosovë	FUSHË KOSOVË / KOSOVO POLJE / FUSHË KOSOVË	PARCELË / PARCELA / parcel	Pronë shoqërore Dëshitvena Imovina Socially owned Land	G.NIIVA G.NIIVA / G.NIIVA G.NIIVA / G.NIIVA G.NIIVA	464	Bujqësori - Arat - Arë E Klasës 3 / Poljopritvredno - Njive - Njiva 3 Klasë / / Agriculture - Arable - 3rd Class Arable Land / /	1 / 1	Posejdim individual / Individualna Dzavina / single possessor
P-72514036-00150-2	Fushë Kosovë / Kosovo Polje / Fushë Kosovë	FUSHË KOSOVË / KOSOVO POLJE / FUSHË KOSOVË	PARCELË / PARCELA / parcel	Pronë shoqërore Dëshitvena Imovina Socially owned Land	G.NIIVE G.NIIVE / G.NIIVE G.NIIVE / G.NIIVE G.NIIVE	14140	Bujqësori - Arat - Arë E Klasës 3 / Bujqësori - Arat - Arë E Klasës 4 / / Poljopritvredno - Njive - Njiva 3 Klasë / Poljopritvredno - Njive - Njiva 4 Klasë / / Agriculture - Arable - 3rd Class Arable Land / Agriculture - Arable - 4th Class Arable Land / /	1 / 1	Posejdim individual / Individualna Dzavina / single possessor
P-72514036-00151-0	Fushë Kosovë / Kosovo Polje / Fushë Kosovë	FUSHË KOSOVË / KOSOVO POLJE / FUSHË KOSOVË	PARCELË / PARCELA / parcel	Pronë shoqërore Dëshitvena Imovina Socially owned Land	G.NIIVE G.NIIVE / G.NIIVE G.NIIVE / G.NIIVE G.NIIVE	15930	Bujqësori - Arat - Arë E Klasës 3 / Poljopritvredno - Njive - Njiva 3 Klasë / / Agriculture - Arable - 3rd Class Arable Land / /	1 / 1	Posejdim individual / Individualna Dzavina / single possessor
P-72514036-00152-0	Fushë Kosovë / Kosovo Polje / Fushë Kosovë	FUSHË KOSOVË / KOSOVO POLJE / FUSHË KOSOVË	PARCELË / PARCELA / parcel	Pronë shoqërore Dëshitvena Imovina Socially owned Land	G.NIIVE G.NIIVE / G.NIIVE G.NIIVE / G.NIIVE G.NIIVE	4381	Bujqësori - Kulllosat - Kulllosë E Klasës 1 / / / Poljopritvredno - Pashnjaci - Pashnjak I Klasë / / / Agriculture - pasture - 1st Class Pasture / /	1 / 1	Posejdim individual / Individualna Dzavina / single possessor

P-72514036-00153-0	Fushë Kosovë / Kosovo Polje / Fushë Kosovë	FUSHË KOSOVË / KOSOVO POLJE / FUSHË KOSOVË	PARCELE / PARCELA / parcel	Private shareholders Društvena Imovina Socially owned Land		G.NIJA G.NIJE / G.NIJE G.NIJE / G.NIJE G.NIJE / G.NIJE G.NIJE	2365	Propositor - Arat - Arat E Klase 1 / / Poljoprivredno - Njive - Njiva 4 Klase / / Agriculture - Arable - 4th Class Arable Land / /	1 / 1	Posebiti individualni / Individualna Drzavina / single possessor	
P-72514036-00154-0	Fushë Kosovë / Kosovo Polje / Fushë Kosovë	FUSHË KOSOVË / KOSOVO POLJE / FUSHË KOSOVË	PARCELE / PARCELA / parcel	Private shareholders Društvena Imovina Socially owned Land		G.NIJE G.NIJE / G.NIJE G.NIJE / G.NIJE G.NIJE	3510	Bujqësore - Kullosë - Kullosë E Klase 1 / / Poljoprivredno - Pashnjaci - Pashnjak 1 Klase / / Agriculture - pasture - 1st Class Pasture / /	1 / 1	Posebiti individualni / Individualna Drzavina / single possessor	
P-72514036-00156-0	Fushë Kosovë / Kosovo Polje / Fushë Kosovë	FUSHË KOSOVË / KOSOVO POLJE / FUSHË KOSOVË	PARCELE / PARCELA / parcel	Private shareholders Društvena Imovina Socially owned Land		G.NIJA G.NIJA / G.NIJA G.NIJA / G.NIJA G.NIJA	16085	Bujqësore - Arat - Arat E Klase 3 / / Poljoprivredno - Njive - Njiva 3 Klase / / Agriculture - Arable - 3rd Class Arable Land / /	1 / 1	Posebiti individualni / Individualna Drzavina / single possessor	
P-72514036-00157-0	Fushë Kosovë / Kosovo Polje / Fushë Kosovë	FUSHË KOSOVË / KOSOVO POLJE / FUSHË KOSOVË	PARCELE / PARCELA / parcel	Private shareholders Društvena Imovina Socially owned Land		G.NIJA G.NIJA / G.NIJA G.NIJA / G.NIJA G.NIJA	1539	Bujqësore - Kullosë - Kullosë E Klase 1 / / Poljoprivredno - Pashnjaci - Pashnjak 1 Klase / / Agriculture - pasture - 1st Class Pasture / /	1 / 1	Posebiti individualni / Individualna Drzavina / single possessor	
P-72514036-00158-0	Fushë Kosovë / Kosovo Polje / Fushë Kosovë	FUSHË KOSOVË / KOSOVO POLJE / FUSHË KOSOVË	PARCELE / PARCELA / parcel	Private shareholders Društvena Imovina Socially owned Land		G.NIJA G.NIJA / G.NIJA G.NIJA / G.NIJA G.NIJA	8463	Bujqësore - Arat - Arat E Klase 3 / / Poljoprivredno - Njive - Njiva 3 Klase / / Agriculture - Arable - 3rd Class Arable Land / /	1 / 1	Posebiti individualni / Individualna Drzavina / single possessor	
P-72514036-00159-0	Fushë Kosovë / Kosovo Polje / Fushë Kosovë	FUSHË KOSOVË / KOSOVO POLJE / FUSHË KOSOVË	PARCELE / PARCELA / parcel	Private shareholders Društvena Imovina Socially owned Land		G.NIJE G.NIJE / G.NIJE G.NIJE / G.NIJE G.NIJE	9135	Bujqësore - Arat - Arat E Klase 3 / / Poljoprivredno - Njive - Njiva 3 Klase / / Agriculture - Arable - 3rd Class Arable Land / /	1 / 1	Posebiti individualni / Individualna Drzavina / single possessor	

P-72514036-00160-0	Fushë Kosovë / Kosovo Polje / Fushë Kosovë	FUSHË KOSOVË / KOSOVO POLJE / FUSHË KOSOVË	PARCELË / PARCELA / parcel	Prone shpërqorrë Drushivena Imovina Socially owned Land		G.NIVE G.NIVE / G.NIVE G.NIVE / G.NIVE G.NIVE	1218	Bujëqësorë - Kullësai - Kullës E Klases 1 / / Poljopritvedho - Pashnjaci - Pashnjak 1 Klase / / Agriculture - pasture - 1st Class Pasture / /	1 / 1	Posezim individuale / individuale Drzavina single possessor	
P-72514036-00161-0	Fushë Kosovë / Kosovo Polje / Fushë Kosovë	FUSHË KOSOVË / KOSOVO POLJE / FUSHË KOSOVO	PARCELË / PARCELA / parcel	Prone shpërqorrë Drushivena Imovina Socially owned Land		G.NIVE G.NIVE / G.NIVE G.NIVE / G.NIVE G.NIVE	14984	Bujëqësorë - Arat - Arë E Klases 3 / / Poljopritvedho - Njive - Njiva 3 Klase / / Agriculture - Arable - 3rd Class Arable Land / /	1 / 1	Posezim individuale / individuale Drzavina single possessor	
P-72514036-00163-0	Fushë Kosovë / Kosovo Polje / Fushë Kosovë	FUSHË KOSOVË / KOSOVO POLJE / FUSHË KOSOVO	PARCELË / PARCELA / parcel	Prone shpërqorrë Drushivena Imovina Socially owned Land		G.NIVE G.NIVE / G.NIVE G.NIVE / G.NIVE G.NIVE	1245	Bujëqësorë - Kullësai - Kullës E Klases 1 / / Poljopritvedho - Pashnjaci - Pashnjak 1 Klase / / Agriculture - pasture - 1st Class Pasture / /	1 / 1	Posezim individuale / individuale Drzavina single possessor	
P-72514036-00164-0	Fushë Kosovë / Kosovo Polje / Fushë Kosovë	FUSHË KOSOVË / KOSOVO POLJE / FUSHË KOSOVO	PARCELË / PARCELA / parcel	Prone shpërqorrë Drushivena Imovina Socially owned Land		G.NIVE G.NIVE / G.NIVE G.NIVE / G.NIVE G.NIVE	5750	Bujëqësorë - Arat - Arë E Klases 3 / / Poljopritvedho - Njive - Njiva 3 Klase / / Agriculture - Arable - 3rd Class Arable Land / /	1 / 1	Posezim individuale / individuale Drzavina single possessor	

P-72514036-00165-1	Fushë Kosovë / Kosovo Polje / Fushë Kosovë	FUSHË KOSOVO KOSOVO POLJE / FUSHË KOSOVO	PARCELË / PARCELA / parcel	Pronë shoqërore Dëshitvena Imovina Socially owned Land		GROB NJIVE GROB NJIV / GROB NJIVE GROB NJIV / GROB NJIVE GROB NJIV	14000	Bujëqësore - Arit - Arit E Klasës 3 / Bujëqësore - Arit - Arit E Klasës 4 / Poljopritvredno - Njive - Njiva 3 Klasë / Poljopritvredno - Njive - Njiva 4 Klasë / Agriculture - Arable Land / Arable - 3rd Class Agriculture - Arable Land / Arable - 4th Class Arable Land / /	1 / 1	Posejdim individual / Individualna Dzarrvina / single possessor	
P-72514036-00165-2	Fushë Kosovë / Kosovo Polje / Fushë Kosovë	FUSHË KOSOVO KOSOVO POLJE / FUSHË KOSOVO	PARCELË / PARCELA / parcel	Pronë shoqërore Dëshitvena Imovina Socially owned Land		AÇESMA V.PRUCE / AÇESMA V.PRUCE / AÇESMA V.PRUCE	14817	Bujëqësore - Arit - Arit E Klasës 3 / / Poljopritvredno - Njive - Njiva 3 Klasë / / Agriculture - Arable - 3rd Class Arable Land / /	1 / 1	Posejdim individual / Individualna Dzarrvina / single possessor	
P-72514036-00165-3	Fushë Kosovë / Kosovo Polje / Fushë Kosovë	FUSHË KOSOVO KOSOVO POLJE / FUSHË KOSOVO	PARCELË / PARCELA / parcel	Pronë shoqërore Dëshitvena Imovina Socially owned Land		G.NJIVA G.NJIVA / G.NJIVA G.NJIVA / G.NJIVA G.NJIVA	2000	Bujëqësore - Arit - Arit E Klasës 3 / / Poljopritvredno - Njive - Njiva 3 Klasë / / Agriculture - Arable - 3rd Class Arable Land / /	1 / 1	Posejdim individual / Individualna Dzarrvina / single possessor	
P-72514036-00166-0	Fushë Kosovë / Kosovo Polje / Fushë Kosovë	FUSHË KOSOVO KOSOVO POLJE / FUSHË KOSOVO	PARCELË / PARCELA / parcel	Pronë shoqërore Dëshitvena Imovina Socially owned Land		G.NJIVE G.NJIVE / G.NJIVE G.NJIVE / G.NJIVE G.NJIVE	846	Bujëqësore - Arit - Arit E Klasës 4 / / Poljopritvredno - Njive - Njiva 4 Klasë / / Agriculture - Arable - 4th Class Arable Land / /	1 / 1	Posejdim individual / Individualna Dzarrvina / single possessor	
P-72514036-00167-0	Fushë Kosovë / Kosovo Polje / Fushë Kosovë	FUSHË KOSOVO KOSOVO POLJE / FUSHË KOSOVO	PARCELË / PARCELA / parcel	Pronë shoqërore Dëshitvena Imovina Socially owned Land		G.NJIVE G.NJIVE / G.NJIVE G.NJIVE / G.NJIVE G.NJIVE	7368	Bujëqësore - Arit - Arit E Klasës 3 / / Poljopritvredno - Njive - Njiva 3 Klasë / / Agriculture - Arable - 3rd Class Arable Land / /	1 / 1	Posejdim individual / Individualna Dzarrvina / single possessor	

P-72514036-00168-0	Fushë Kosovë / Kosovo Polje / Fushë Kosovë	FUSHË KOSOVË / KOSOVO POLJE / FUSHË KOSOVË	PARCELE / PARCELA / parcel	Pronë shoqërore Drushvrena Imovina Socially owned Land		G.NIVE G.NIVE / G.NIVE G.NIVE / G.NIVE G.NIVE	1036	Bujqësore - Kullësor - Kuriosë E Klases 1 / / Poljoprovredno - Pasnjaci - Pasnjak 1 Klase / / Agriculture - pasture - 1st Class	1 / 1	Posedim individual / Individualna Drzavina / single possessor	
P-72514036-00169-0	Fushë Kosovë / Kosovo Polje / Fushë Kosovë	FUSHË KOSOVË / KOSOVO POLJE / FUSHË KOSOVË	PARCELE / PARCELA / parcel	Pronë shoqërore Drushvrena Imovina Socially owned Land		G.NIVE G.NIVE / G.NIVE G.NIVE / G.NIVE G.NIVE	1742	Bujqësore - Arat - Arë E Klases 4 / / Poljoprovredno - Njive - Njiva 3 Klase / / Agriculture - Arable - 4th Class	1 / 1	Posedim individual / Individualna Drzavina / single possessor	
P-72514036-00170-0	Fushë Kosovë / Kosovo Polje / Fushë Kosovë	FUSHË KOSOVË / KOSOVO POLJE / FUSHË KOSOVË	PARCELE / PARCELA / parcel	Pronë shoqërore Drushvrena Imovina Socially owned Land		G.NIVE G.NIVE / G.NIVE G.NIVE / G.NIVE G.NIVE	21546	Bujqësore - Arat - Arë E Klases 3 / / Poljoprovredno - Njive - Njiva 3 Klase / / Agriculture - Arable - 3rd Class	1 / 1	Posedim individual / Individualna Drzavina / single possessor	
P-72514036-00171-1	Fushë Kosovë / Kosovo Polje / Fushë Kosovë	FUSHË KOSOVË / KOSOVO POLJE / FUSHË KOSOVË	PARCELE / PARCELA / parcel	Pronë shoqërore Drushvrena Imovina Socially owned Land		G.NIVE G.NIVE / G.NIVE G.NIVE / G.NIVE G.NIVE	10025	Bujqësore - Arat - Arë E Klases 3 / / Poljoprovredno - Njive - Njiva 3 Klase / / Agriculture - Arable - 3rd Class	1 / 1	Posedim individual / Individualna Drzavina / single possessor	
P-72514036-00171-2	Fushë Kosovë / Kosovo Polje / Fushë Kosovë	FUSHË KOSOVË / KOSOVO POLJE / FUSHË KOSOVË	PARCELE / PARCELA / parcel	Pronë shoqërore Drushvrena Imovina Socially owned Land		G.NIVE G.NIVE / G.NIVE G.NIVE / G.NIVE G.NIVE	6842	Bujqësore - Arat - Arë E Klases 3 / / Poljoprovredno - Njive - Njiva 3 Klase / / Agriculture - Arable - 3rd Class	1 / 1	Posedim individual / Individualna Drzavina / single possessor	

P-72514036-00171-3	FUSHË KOSOVË / Kosovo Polje / Fushë Kosovë	FUSHË KOSOVË / KOSOVO POLJE / FUSHË KOSOVË	PARCELA / parcel	Proje shpërndarje Društvo Imovina Socially owned Land	G.NIVE G.NIVE / G.NIVE G.NIVE / G.NIVE G.NIVE	2607	Bujqësori - Kullësori - Kullësori E Klase 1 / Bujqësori - Arat - Arë E Klase 4 / Bujqësori - Arat - Arë E Klase 3 / / Poljovnyredo - Pasnjaci - Pasnjaci I Klase / Poljovnyredo - Njive - Njiva 4 Klase / Poljovnyredo - Njive - Njiva 3 Klase / / Agriculture - pasture - 1st Class Pasture / Agriculture - Arable - 4th Class Arable Land / Agriculture - Arable - 3rd Class Arable Land / /	1 / 1	Posebina individual / Individualna Dravina / single possessor	
P-72514036-00172-0	Fushë Kosovë / Kosovo Polje / Fushë Kosovë	FUSHË KOSOVË / KOSOVO POLJE / FUSHË KOSOVË	PARCELA / parcel	Proje shpërndarje Društvo Imovina Socially owned Land	G.NIVE G.NIVE / G.NIVE G.NIVE / G.NIVE G.NIVE	9832	Bujqësori - Kullësori - Kullësori E Klase 1 / Bujqësori - Arat - Arë E Klase 4 / Bujqësori - Arat - Arë E Klase 3 / / Poljovnyredo - Pasnjaci - Pasnjaci I Klase / Poljovnyredo - Njive - Njiva 4 Klase / Poljovnyredo - Njive - Njiva 3 Klase / / Agriculture - pasture - 1st Class Pasture / Agriculture - Arable - 4th Class Arable Land / Agriculture - Arable - 3rd Class Arable Land / /	1 / 1	Posebina individual / Individualna Dravina / single possessor	

P-72514036-00174-0	Fushë Kosovë / Kosovo Polje / Fushë Kosovë	FUSHË KOSOVË / KOSOVO POLJE / FUSHË KOSOVË	PARCELE / PARCELA / parcel	Pronë shoqërore Drushvëna Imovinë Socially owned Land	G.NIVE G.NIVE / G.NIVE G.NIVE / G.NIVE G.NIVE	40325	Bujqësore - Arit - Arit E Klases 1 / Bujqësore - Kullësor - Kullësor E Klases 1 / / Poljopritvredno - Njive - Njiva 3 Klase / Poljopritvredno - Pashnjaci - Pashnjaci / Klase / / Agriculture - Arable Land / Arable - 3rd Class Agriculture - pasture - 1st Class Pasture / /	1 / 1	Poseidim individual / Individualna Drzavina / single possessor
P-72514036-00174-1	Fushë Kosovë / Kosovo Polje / Fushë Kosovë	FUSHË KOSOVË / KOSOVO POLJE / FUSHË KOSOVË	PARCELE / PARCELA / parcel	Pronë shoqërore Drushvëna Imovinë Socially owned Land	G.NIVE G.NIVE / G.NIVE G.NIVE / G.NIVE G.NIVE	7904	Bujqësore - Arit - Arit E Klases 3 / / Poljopritvredno - Njive - Njiva 3 Klase / / Agriculture - Arable - 3rd Class Arable Land / /	1 / 1	Poseidim individual / Individualna Drzavina / single possessor
P-72514036-00174-2	Fushë Kosovë / Kosovo Polje / Fushë Kosovë	FUSHË KOSOVË / KOSOVO POLJE / FUSHË KOSOVË	PARCELE / PARCELA / parcel	Pronë shoqërore Drushvëna Imovinë Socially owned Land	G.NIVE G.NIVE / G.NIVE G.NIVE / G.NIVE G.NIVE	7384	Bujqësore - Arit - Arit E Klases 3 / / Poljopritvredno - Njive - Njiva 3 Klase / / Agriculture - Arable - 3rd Class Arable Land / /	1 / 1	Poseidim individual / Individualna Drzavina / single possessor
P-72514036-00174-3	Fushë Kosovë / Kosovo Polje / Fushë Kosovë	FUSHË KOSOVË / KOSOVO POLJE / FUSHË KOSOVË	PARCELE / PARCELA / parcel	Pronë shoqërore Drushvëna Imovinë Socially owned Land	G.NIVE G.NIVE / G.NIVE G.NIVE / G.NIVE G.NIVE	14688	Bujqësore - Arit - Arit E Klases 3 / / Poljopritvredno - Njive - Njiva 3 Klase / / Agriculture - Arable - 3rd Class Arable Land / /	1 / 1	Poseidim individual / Individualna Drzavina / single possessor
P-72514036-00175-0	Fushë Kosovë / Kosovo Polje / Fushë Kosovë	FUSHË KOSOVË / KOSOVO POLJE / FUSHË KOSOVË	PARCELE / PARCELA / parcel	Pronë shoqërore Drushvëna Imovinë Socially owned Land	G.NIVE G.NIVE / G.NIVE G.NIVE / G.NIVE G.NIVE	20341	Bujqësore - Arit - Arit E Klases 3 / / Poljopritvredno - Njive - Njiva 3 Klase / / Agriculture - Arable - 3rd Class Arable Land / /	1 / 1	Poseidim individual / Individualna Drzavina / single possessor

P-72514036-00177-0	Fushë Kosovë / Kosovo Polje / Fushë Kosovë	FUSHË KOSOVË / KOSOVO POLJE / FUSHË KOSOVË	PARCELE / PARCELA / parcel	Pronë shqiptare Drushvrena Imovina Socially owned Land		G.NIVE G.NIVE / G.NIVE G.NIVE / G.NIVE G.NIVE	14133	Bujësi - 3ra - Ari E Klasës 3 / Poljoprodukt - Nivë - Nivë 3 Klasë / / Agriculture - Arable - 3rd Class Arable Land / /	1 / 1	Posezim individual / Individuale Drejtimit / single possessor	
P-72514036-00178-0	Fushë Kosovë / Kosovo Polje / Fushë Kosovë	FUSHË KOSOVË / KOSOVO POLJE / FUSHË KOSOVË	PARCELE / PARCELA / parcel	Pronë shqiptare Drushvrena Imovina Socially owned Land		G.NIVE G.NIVE / G.NIVE G.NIVE / G.NIVE G.NIVE	1195	Bujësi - Kullorazi - Kullorë E Klasës 1 / / Poljoprodukt - Bërbëci - Pasnjak 1 Klasë / / Agriculture - pasture - 1st Class Pasture / /	1 / 1	Posezim individual / Individuale Drejtimit / single possessor	
P-72514036-00179-0	Fushë Kosovë / Kosovo Polje / Fushë Kosovë	FUSHË KOSOVË / KOSOVO POLJE / FUSHË KOSOVË	PARCELE / PARCELA / parcel	Pronë shqiptare Drushvrena Imovina Socially owned Land		G.NIVE G.NIVE / G.NIVE G.NIVE / G.NIVE G.NIVE	1748	Region Ujor - Krrall - / / Vodeni Region - Krrall - / / Water - channel - /	1 / 1	Posezim individual / Individuale Drejtimit / single possessor	
P-72514036-00184-0	Fushë Kosovë / Kosovo Polje / Fushë Kosovë	FUSHË KOSOVË / KOSOVO POLJE / FUSHË KOSOVË	PARCELE / PARCELA / parcel	Pronë shqiptare Drushvrena Imovina Socially owned Land		G.NIVE G.NIVE / G.NIVE G.NIVE / G.NIVE G.NIVE	10233	Bujësi - Ari - Ari E Klasës 3 / / Poljoprodukt - Nivë - Nivë 3 Klasë / / Agriculture - Arable - 3rd Class Arable Land / /	1 / 1	Posezim individual / Individuale Drejtimit / single possessor	
P-72514036-00185-0	Fushë Kosovë / Kosovo Polje / Fushë Kosovë	FUSHË KOSOVË / KOSOVO POLJE / FUSHË KOSOVË	PARCELE / PARCELA / parcel	Pronë shqiptare Drushvrena Imovina Socially owned Land		G.NIVE G.NIVE / G.NIVE G.NIVE / G.NIVE G.NIVE	14391	Bujësi - Ari - Ari E Klasës 3 / / Poljoprodukt - Nivë - Nivë 3 Klasë / / Agriculture - Arable - 3rd Class Arable Land / /	1 / 1	Posezim individual / Individuale Drejtimit / single possessor	
P-72514036-00186-0	Fushë Kosovë / Kosovo Polje / Fushë Kosovë	FUSHË KOSOVË / KOSOVO POLJE / FUSHË KOSOVË	PARCELE / PARCELA / parcel	Pronë shqiptare Drushvrena Imovina Socially owned Land		G.NIVA G.NIVA / G.NIVA G.NIVA / G.NIVA G.NIVA	14938	Bujësi - Ari - Ari E Klasës 3 / / Poljoprodukt - Nivë - Nivë 3 Klasë / / Agriculture - Arable - 3rd Class Arable Land / /	1 / 1	Posezim individual / Individuale Drejtimit / single possessor	
P-72514036-00190-0	Fushë Kosovë / Kosovo Polje / Fushë Kosovë	FUSHË KOSOVË / KOSOVO POLJE / FUSHË KOSOVË	PARCELE / PARCELA / parcel	R		G.NIVE G.NIVE / G.NIVE G.NIVE / G.NIVE G.NIVE	10105	Bujësi - Ari - Ari E Klasës 3 / / Poljoprodukt - Nivë - Nivë 3 Klasë / / Agriculture - Arable - 3rd Class Arable Land / /	1 / 1	Posezim individual / Individuale Drejtimit / single possessor	

P-72514036-00198-1	Fushë Kosovë / Kosovo Polje / Fushë Kosovë	FUSHË KOSOVË / KOSOVO POLJE / FUSHË KOSOVË	PARCELE / parcel	Pronë shqiptore Društvena Lanvina Socially owned Land R	NAKARADE NAKARADE NAKARADE NAKARADE NAKARADE NAKARADE	26649	Bujqësore - Arit - Arit E Klases 3 // Poljoprivredno - Njive - Njiva 3 Klase // Agriculture - Arable - 3rd Class Arable Land //	1 / 1	Posejdim individual / Individualna Drzavina single possessor
P-72514036-00200-0	Fushë Kosovë / Kosovo Polje / Fushë Kosovë	FUSHË KOSOVË / KOSOVO POLJE / FUSHË KOSOVË	PARCELE / parcel	Pronë shqiptore Društvena Imovina Socially owned Land	NAKARADE NAKARADE / NAKARADE NAKARADE / NAKARADE NAKARADE	7614	Bujqësore - Arit - Arit E Klases 3 // Poljoprivredno - Njive - Njiva 3 Klase // Agriculture - Arable - 3rd Class Arable Land //	1 / 1	Posejdim individual / Individualna Drzavina single possessor
P-72514036-00204-2	Fushë Kosovë / Kosovo Polje / Fushë Kosovë	FUSHË KOSOVË / KOSOVO POLJE / FUSHË KOSOVË	PARCELE / parcel	Pronë shqiptore Društvena Imovina Socially owned Land	NAKARADE VEQE NAKARADE VEQE NAKARADE VEQE	4053	Bujqësore - Arit - Arit E Klases 3 // Poljoprivredno - Njive - Njiva 3 Klase // Agriculture - Arable - 3rd Class Arable Land //	1 / 1	Posejdim individual / Individualna Drzavina single possessor
P-72514036-00206-2	Fushë Kosovë / Kosovo Polje / Fushë Kosovë	FUSHË KOSOVË / KOSOVO POLJE / FUSHË KOSOVË	PARCELE / parcel	Pronë shqiptore Društvena Imovina Socially owned Land	NAKARADE NAKARADE / NAKARADE NAKARADE / NAKARADE NAKARADE	15035	Bujqësore - Arit - Arit E Klases 3 // Poljoprivredno - Njive - Njiva 3 Klase // Agriculture - Arable - 3rd Class Arable Land //	1 / 1	Posejdim individual / Individualna Drzavina single possessor
P-72514036-00216-1	Fushë Kosovë / Kosovo Polje / Fushë Kosovë	FUSHË KOSOVË / KOSOVO POLJE / FUSHË KOSOVË	PARCELE / parcel	Pronë shqiptore Društvena Imovina Socially owned Land	NAKARADE NAKARADE / NAKARADE NAKARADE / NAKARADE NAKARADE	58170	Bujqësore - Arit - Arit E Klases 3 // Poljoprivredno - Njive - Njiva 3 Klase // Agriculture - Arable - 3rd Class Arable Land //	1 / 1	Posejdim individual / Individualna Drzavina single possessor
P-72514036-00216-3	Fushë Kosovë / Kosovo Polje / Fushë Kosovë	FUSHË KOSOVË / KOSOVO POLJE / FUSHË KOSOVË	PARCELE / parcel	Pronë shqiptore Društvena Imovina Socially owned Land	NAKARADA NAKARADA / NAKARADA NAKARADA / NAKARADA NAKARADA	30095	Bujqësore - Arit - Arit E Klases 3 // Poljoprivredno - Njive - Njiva 3 Klase // Agriculture - Arable - 3rd Class Arable Land //	1 / 1	Posejdim individual / Individualna Drzavina single possessor

P-72514036-00379-0	Fushë Kosovë / Kosovo Polje / Fushë Kosovë	FUSHË KOSOVË / KOSOVO POLJE / FUSHË KOSOVË	PARCELE / PARCELA / parcel	Prone shoqërore Drushvrena Imovina Socially owned Land		UVADE P PRUËE / UVADE P PRUËE / UVADE P PRUËE	2767	Bujësi - Arat - Arë E Klasës 3 / / Poljopritje - Nivë - Nivë 3 Klasë / / Agriculture - Arable - 3rd Class Arable Land / /	1 / 1	Posejdim individual / Individualna Druvina / single possessor	
P-72514036-00404-31	Fushë Kosovë / Kosovo Polje / Fushë Kosovë	FUSHË KOSOVË / KOSOVO POLJE / FUSHË KOSOVË	PARCELE / PARCELA / parcel	Prone shoqërore Drushvrena Imovina Socially owned Land		1 PRUËE 1 PRUËE / 1 PRUËE 1 PRUËE / 1 PRUËE 1 PRUËE	2954	Bujësi - Arat - Arë E Klasës 3 / / Poljopritje - Nivë - Nivë 3 Klasë / / Agriculture - Arable - 3rd Class Arable Land / /	1 / 1	Posejdim individual / Individualna Druvina / single possessor	05.04.2015
P-72514036-00413-1	Fushë Kosovë / Kosovo Polje / Fushë Kosovë	FUSHË KOSOVË / KOSOVO POLJE / FUSHË KOSOVË	PARCELE / PARCELA / parcel	Prone shoqërore Drushvrena Imovina Socially owned Land		1 PRUËE 1 PRUËE / 1 PRUËE 1 PRUËE / 1 PRUËE 1 PRUËE	40	Infrastruktura - Rrugë E Kategor - / / Infrastruktura - Në kategoritë Pun - / / Infrastruktura - Uncategorized/Roa d - / /	1 / 1	Posejdim individual / Individualna Druvina / single possessor	
P-72514036-00414-1	Fushë Kosovë / Kosovo Polje / Fushë Kosovë	FUSHË KOSOVË / KOSOVO POLJE / FUSHË KOSOVË	PARCELE / PARCELA / parcel	Prone shoqërore Drushvrena Imovina Socially owned Land		ISPOD PRUËE / ISPOD PRUËE / ISPOD PRUËE	473	Bujësi - Arat - Arë E Klasës 2 / / Poljopritje - Nivë - Nivë 2 Klasë / / Agriculture - Arable - 2nd Class Arable Land / /	1 / 1	Posejdim individual / Individualna Druvina / single possessor	
P-72514036-00589-3	Fushë Kosovë / Kosovo Polje / Fushë Kosovë	FUSHË KOSOVË / KOSOVO POLJE / FUSHË KOSOVË	PARCELE / PARCELA / parcel	Prone shoqërore Drushvrena Imovina Socially owned Land		1 PRUËE 1 PRUËE / 1 PRUËE 1 PRUËE / 1 PRUËE 1 PRUËE	1010	Bujësi - Arat - Arë E Klasës 3 / / Poljopritje - Nivë - Nivë 3 Klasë / / Agriculture - Arable - 3rd Class Arable Land / /	1 / 1	Posejdim individual / Individualna Druvina / single possessor	
P-72514036-00589-161	Fushë Kosovë / Kosovo Polje / Fushë Kosovë	FUSHË KOSOVË / KOSOVO POLJE / FUSHË KOSOVË	PARCELE / PARCELA / parcel	Prone shoqërore Drushvrena Imovina Socially owned Land		1 PRUËE 1 PRUËE / 1 PRUËE 1 PRUËE / 1 PRUËE 1 PRUËE	3087	Bujësi - Arat - Arë E Klasës 3 / / Poljopritje - Nivë - Nivë 3 Klasë / / Agriculture - Arable - 3rd Class Arable Land / /	1 / 1	Posejdim individual / Individualna Druvina / single possessor	

P-72514036-00580-162	Fushë Kosovë / Kosovo Polje / Fushë Kosovë	FUSHË KOSOVË / KOSOVO POLJE / FUSHË KOSOVË	PARCELE / PARCELA / parcel	Pronë shoqërore Društvena Inovina Socially owned Land	LPRUGE LPRUGE / LPRUGE LPRUGE / LPRUGE LPRUGE	8670	Bujësi - Arit - Arit E Klasës 3 / / Poljoprodukti - Njive - Nivja 3 Klasë / / Agriculture - Arable - 3rd Class Arable Land / /	1 / 1	Posejdim individual / Individualna Društva single possessor	04.03.2018
P-72514036-00580-211	Fushë Kosovë / Kosovo Polje / Fushë Kosovë	FUSHË KOSOVË / KOSOVO POLJE / FUSHË KOSOVË	PARCELE / PARCELA / parcel	Pronë shoqërore Društvena Inovina Socially owned Land	LPRUGE LPRUGE / LPRUGE LPRUGE / LPRUGE LPRUGE	29847	Bujësi - Kullësat - Kullës E Klasës 1 / / Poljoprodukti - Pashullë - Pashullë 1 Klasë / / Agriculture - pasture - 1st Class Pasture / /	1 / 1	Posejdim individual / Individualna Društva single possessor	04.03.2018
P-72514036-00715-0	Fushë Kosovë / Kosovo Polje / Fushë Kosovë	FUSHË KOSOVË / KOSOVO POLJE / FUSHË KOSOVË	PARCELE / PARCELA / parcel	Pronë shoqërore Društvena Inovina Socially owned Land	LPRUGE LPRUGE / LPRUGE LPRUGE / LPRUGE LPRUGE	8959	Bujësi - Arit - Arit E Klasës 4 / / Poljoprodukti - Njive - Nivja 4 Klasë / / Agriculture - Arable - 4th Class Arable Land / /	1 / 1	Posejdim individual / Individualna Društva single possessor	
P-72514036-01037-88	Fushë Kosovë / Kosovo Polje / Fushë Kosovë	FUSHË KOSOVË / KOSOVO POLJE / FUSHË KOSOVË	PARCELE / PARCELA / parcel	Pronë shoqërore Društvena Inovina Socially owned Land	GLOG GARE / GLOG GARE / GLOG GARE	237	Bujësi - Arit - Arit E Klasës 3 / / Poljoprodukti - Njive - Nivja 3 Klasë / / Agriculture - Arable - 3rd Class Arable Land / /	1 / 1	Posejdim individual / Individualna Društva single possessor	
P-72514036-01081-28	Fushë Kosovë / Kosovo Polje / Fushë Kosovë	FUSHË KOSOVË / KOSOVO POLJE / FUSHË KOSOVË	PARCELE / PARCELA / parcel	Pronë shoqërore Društvena Inovina Socially owned Land	GLOG GARE / GLOG GARE / GLOG GARE	2898	Bujësi - Arit - Arit E Klasës 3 / / Poljoprodukti - Njive - Nivja 3 Klasë / / Agriculture - Arable - 3rd Class Arable Land / /	1 / 1	Posejdim individual / Individualna Društva single possessor	
P-72514036-01081-35	Fushë Kosovë / Kosovo Polje / Fushë Kosovë	FUSHË KOSOVË / KOSOVO POLJE / FUSHË KOSOVË	PARCELE / PARCELA / parcel	Pronë shoqërore Društvena Inovina Socially owned Land	GLOG GARE / GLOG GARE / GLOG GARE	3605	Bujësi - Arit - Arit E Klasës 3 / / Poljoprodukti - Njive - Nivja 3 Klasë / / Agriculture - Arable - 3rd Class Arable Land / /	1 / 1	Posejdim individual / Individualna Društva single possessor	

P-72514036-01084-0	Fushë Kosovë / Kosovo Polje / Fushë Kosovë	FUSHË KOSOVË / KOSOVO POLJE / FUSHË KOSOVË	PARCELË / PARCELA / parcel	Prone shogëtrare Društvena Imovina Socially owned Land / /	SELO GORE / SELO GORE / SELO GORE	2683	Butëqsore - Arat Arat E Klasse 2 / Poljopritrrecho - Nive - Niva 3 Klase - / Agriculture - Arable - 3rd Class Arable Land / /	1 / 1	Posejim individual / Individualna Drzavina / single possessor
P-72514036-01084-0	Fushë Kosovë / Kosovo Polje / Fushë Kosovë	FUSHË KOSOVË / KOSOVO POLJE / FUSHË KOSOVË	PARCELË / PARCELA / parcel	Prone shogëtrare Društvena Imovina Socially owned Land / /	SELO GORE / SELO GORE / SELO GORE	195	Butëqsore - Arat - Arat E Klasse 3 / / Poljopritrrecho - Nive - Niva 3 Klase / / Agriculture - Arable - 3rd Class Arable Land / /	1 / 1	Posejim individual / Individualna Drzavina / single possessor
P-72514036-01099-0	Fushë Kosovë / Kosovo Polje / Fushë Kosovë	FUSHË KOSOVË / KOSOVO POLJE / FUSHË KOSOVË	PARCELË / PARCELA / parcel	Prone shogëtrare Društvena Imovina Socially owned Land / /	SELO GORE / SELO GORE / SELO GORE	2249	Butëqsore - Kulturo - Kulturo E Klasse 3 / Tokë Nderimore - Shirëpi - Nderues - / Tokë Nderimore - Oborr - / / Poljopritrrecho - Pashiacl - Pashjak 3 Klase / Gradjevinisko zemljište - Kucn - Zgrada - / Gradjevinisko zemljište - Dvoriste / / Agriculture - pasture - 3rd Class Pasture / Construction land - House-Building - / Construction land - Back Yard - / /	1 / 1	Posejim individual / Individualna Drzavina / single possessor

P-72514036-01100-0	Fushë Kosovë / Kosovo Polje / Fushë Kosovë	FUSHË KOSOVË / KOSOVO POLJE / FUSHË KOSOVË	PARCELE / PARCELA / parcel	Pronë shoqërore Društvena Imovina Socially owned Land	SELO GORE / SELO GORE / SELO GORE	3029	Bujësi - Arit - Arit E Klasës 3 / / Poljopritvedho - Njive - Njiva 3 Klasë 2 / / Agriculture - Arable - 3rd Class Arable Land / /	1 / 1	Posedim individual / Individualna Drazvina / single possessor	14.04.2014
P-72514036-01312-2	Fushë Kosovë / Kosovo Polje / Fushë Kosovë	FUSHË KOSOVË / KOSOVO POLJE / FUSHË KOSOVË	PARCELE / PARCELA / parcel	Pronë shoqërore Društvena Imovina Socially owned Land / U	GLOG GLOG / GLOG GLOG / GLOG GLOG / GLOG GLOG	1106	Bujësiore - Arit - Arit E Klasës 3 / / Poljopritvedho - Njive - Njiva 3 Klasë 2 / / Agriculture - Arable - 3rd Class Arable Land / /	1 / 1	Posedim individual / Individualna Drazvina / single possessor	
P-72514036-01314-2	Fushë Kosovë / Kosovo Polje / Fushë Kosovë	FUSHË KOSOVË / KOSOVO POLJE / FUSHË KOSOVË	PARCELE / PARCELA / parcel	/ U	GLOG GLOG / GLOG GLOG / GLOG GLOG	1182	Bujësiore - Arit - Arit E Klasës 3 / / Poljopritvedho - Njive - Njiva 3 Klasë 1 / / Agriculture - Arable - 3rd Class Arable Land / /	1 / 1	Posedim individual / Individualna Drazvina / single possessor	
P-72514036-01683-0	Fushë Kosovë / Kosovo Polje / Fushë Kosovë	FUSHË KOSOVË / KOSOVO POLJE / FUSHË KOSOVË	PARCELE / PARCELA / parcel	Pronë shoqërore Društvena Imovina Socially owned Land	LAZ OD GRANE / LAZ OD GRANE / LAZ OD GRANE	3527	Bujësiore - Arit - Arit E Klasës 2 / / Poljopritvedho - Njive - Njiva 2 Klasë 1 / / Agriculture - Arable - 2nd Class Arable Land / /	1 / 1	Posedim individual / Individualna Drazvina / single possessor	
P-72514036-01685-0	Fushë Kosovë / Kosovo Polje / Fushë Kosovë	FUSHË KOSOVË / KOSOVO POLJE / FUSHË KOSOVË	PARCELE / PARCELA / parcel	Pronë shoqërore Društvena Imovina Socially owned Land	LAZ KURK / LAZ KURK / LAZ KURK	4339	Bujësiore - Arit - Arit E Klasës 3 / / Poljopritvedho - Njive - Njiva 3 Klasë 1 / / Agriculture - Arable - 3rd Class Arable Land / /	1 / 1	Posedim individual / Individualna Drazvina / single possessor	
P-72514036-01686-0	Fushë Kosovë / Kosovo Polje / Fushë Kosovë	FUSHË KOSOVË / KOSOVO POLJE / FUSHË KOSOVË	PARCELE / PARCELA / parcel	Pronë shoqërore Društvena Imovina Socially owned Land	LAZ LAZ / LAZ LAZ / LAZ LAZ	4439	Bujësiore - Arit - Arit E Klasës 3 / / Poljopritvedho - Njive - Njiva 3 Klasë 1 / / Agriculture - Arable - 3rd Class Arable Land / /	1 / 1	Posedim individual / Individualna Drazvina / single possessor	

P-72514036-01830-4	Fushë Kosovë / Kosovo Polje / Fushë Kosovë	FUSHË / KOSOVË / KOSOVË / KOSOVË / POLJE / POLJE / FUSHË / KOSOVË	PARCELE / PARCELA / parcel	Prone shqiptore / Društvena / Imovina / Socially owned / Land		LAZ P.PRLUGE / LAZ P.PRLUGE / LAZ P.PRLUGE	141	Tokë Ndërtimore - Obrt - / Tokë Ndërtimore - Shtëpi - Shtëpi - Gradecivnsko zemljište - Dvorište - / Gradjevniško zemljište - Kuca- Zgrada - / / Construction land - Bački ard - / / Construction land - House-Building - /	1 / 1	Posedim Individual / Individualna Društvena / single possessor	
P-72514036-02075-0	Fushë Kosovë / Kosovo Polje / Fushë Kosovë	FUSHË / KOSOVË / KOSOVË / POLJE / POLJE / FUSHË / KOSOVË	PARCELE / PARCELA / parcel	Prone shqiptore / Društvena / Imovina / Socially owned / Land		JARUGA JARUGA / JARUGA JARUGA / JARUGA JARUGA	5872	Bujëqësore - Arit - Arit E Klases 3 / Bujëqësore - Arit - Arit E Klases 4 / / Poljoprovredno - Njive - Njiva 3 Klase / Poljoprovredno - Njive - Njiva 4 Klase / / Agriculture - Arable Land / Arable - 3rd Class Agriculture - Arable - 4th Class Arable Land / /	1 / 1	Posedim Individual / Individualna Društvena / single possessor	
P-72514036-03314-1	Fushë Kosovë / Kosovo Polje / Fushë Kosovë	FUSHË / KOSOVË / KOSOVË / POLJE / POLJE / FUSHË / KOSOVË	PARCELE / PARCELA / parcel	Prone shqiptore / Društvena / Imovina / Socially owned / Land		LIVADE LIVADE / LIVADE LIVADE / LIVADE LIVADE	9853	Bujëqësore - Arit - Arit E Klases 3 / / Poljoprovredno - Njive - Njiva 3 Klase / / Agriculture - Arable - 3rd Class Arable Land / /	1 / 1	Posedim Individual / Individualna Društvena / single possessor	
P-72514036-02388-0	Fushë Kosovë / Kosovo Polje / Fushë Kosovë	FUSHË / KOSOVË / KOSOVË / POLJE / POLJE / FUSHË / KOSOVË	PARCELE / PARCELA / parcel	Prone shqiptore / Društvena / Imovina / Socially owned / Land		GRACANKA / GRACANKA / GRACANKA / GRACANKA / GRACANKA	5604	Bujëqësore - Arit - Arit E Klases 2 / / Poljoprovredno - Njive - Njiva 2 Klase / / Agriculture - Arable - 2nd Class Arable Land / /	1 / 1	Posejim Individual / Individualna Društvena / single possessor	

P-7231-0036-0244 (4)

	Fushë Kosovë / Kosovo Polje / Fushë Kosovë	FUSHË KOSOVË / KOSOVO POLJE / FUŠHE KOSOVË	PARCELA PARCELA / parcel	Tënde sipërfutur Dëshirues Ishovim Socially owned Land	LATROVICA LATROVICA LATROVICA LATROVICA LATROVICA LATROVICA	10271	shqiptarë - 30% - Aq E Krahut 3 / Poljoprivredno - Nive - Nivca 3 Klase / Agriculture - Arabic - 3rd Class Arabic Land / /	1 / 1	Pozedim Individual / Individuel Drejtimit / single possessor	
--	--	---	--------------------------------	--	--	-------	---	-------	--	--



Republika e Kosovës

Republika Kosova-Republic of Kosova

Qeveria -Vlada-Government

Ministria e Mjedisit dhe Planifikimit Hapësinor /Ministarstvo Sredine i Prostornog Planiranja/Ministry of Environment and Spatial Planning

AGJENCIA KADASTRALE E KOSOVES/ KATASTARSKA AGENCIJA KOSOVA/ KOSOVA CADASTRAL AGENCY

KOPJA E PLANIT / KOPIJA PLANA / COPY PLAN

Zyra Kadastrale Komonale/ Opštinska Katastarska Kancelarija /Municipal Cadastral Office : FUSHË KOSOVË

Zona Kadastrale / Katastarska Zona / Cadastral Zone: Fushë Kosovë

Njësia/Jedinica/Unit	Tipi/Vrsta/Type	Sipërfaqja/Povšina/Area m2
P-72514036-00589-211	Parcelë / Parcela / Parcel	29847,0
O-72514036-00589-2-37-0		
O-72514036-00589-2-38-0		
O-72514036-00589-2-39-0		
O-72514036-00589-2-36-0		
O-72514036-00589-2-40-0		

Punoi/Obradio/Created:

Data/ Data/Date: 12.10.2018

Koha/ Vreme/ Time: 01:27:18

Nënshkrimi/Potpis/Siganture:

Shënim/Beleška/Note:

Aprovoi/Usvojio/Approved: Drejtori/Direktor/Director

Nënshkrimi/Potpis/Siganture:



Republika e Kosovës

Republika Kosova-Republic of Kosova
Qeveria -Vlada-Government

Ministria e Mjedisit dhe Planifikimit Hapësinor /Ministarstvo Sredine i Prostornog Planiranja/Ministry of Environment and Spatial Planning
AGJENCIA KADASTRALE E KOSOVES/ KATASTARSKA AGENCIJA KOSOVA/ KOSOVA CADASTRAL AGENCY

KOPJA E PLANIT / KOPIJA PLANA / COPY PLAN

Zyra Kadastrale Komunale/ Opštinska Katastarska Kancelarija /Municipal Cadastral Office : FUSHË KOSOVË
Zona Kadastrale / Katastarska Zona / Cadastral Zone: Fushë Kosovë

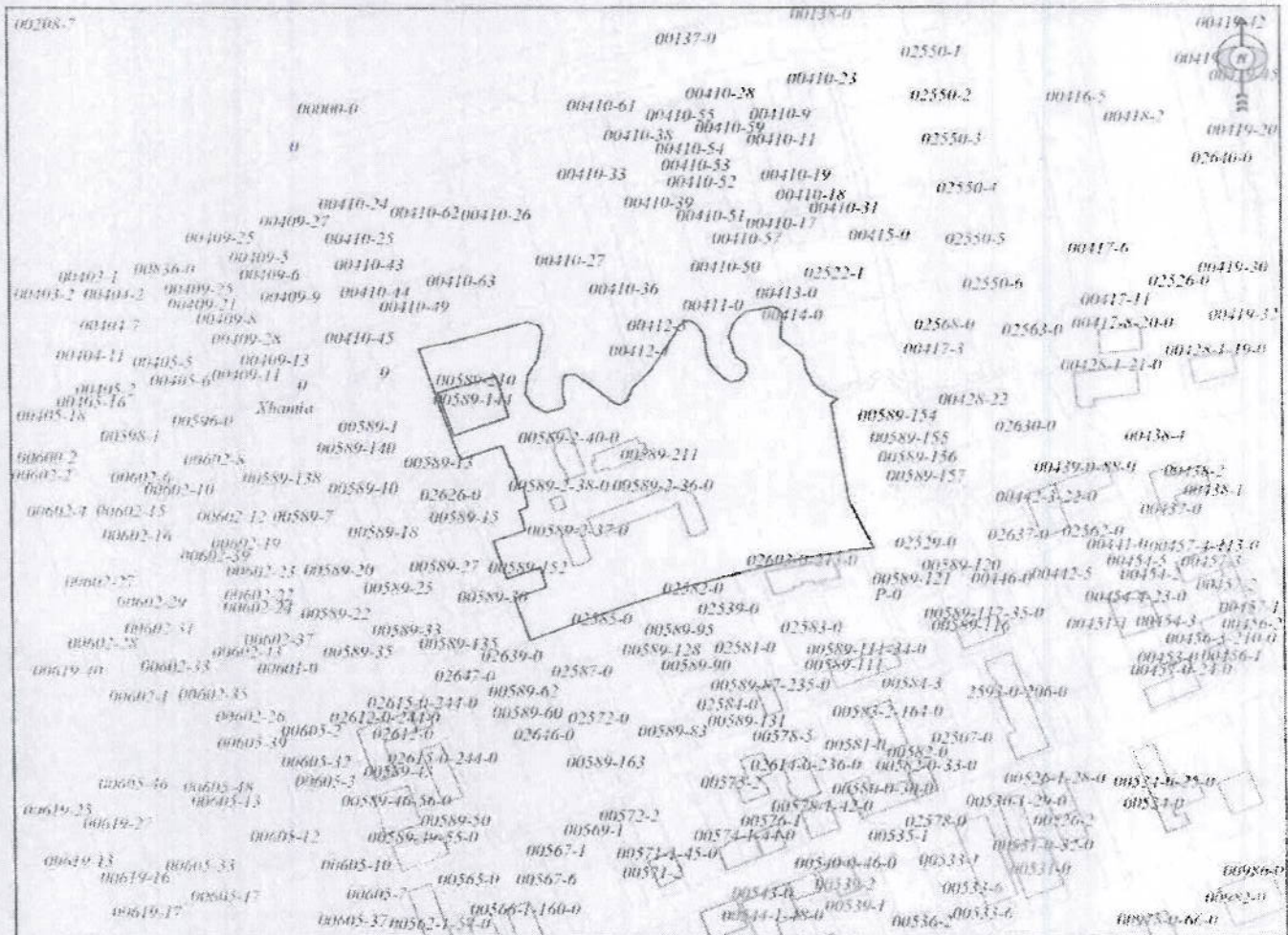

Shkalla/Razmera/Scale: 1:5000

Punoi/Obradio/Created:

Data/ Data/Date: 12.10.2018

Koha/ Vreme/ Time: 01:27:17

Nënshkrimi/Potpis/Siganture:

Shënim/Beleška/Note:

Aprovoi/Usvojio/Aproved: Drejtori/Direktor/Director

Nënshkrimi/Potpis/Siganture:



Republika e Kosovës

Republika Kosova-Republic of Kosova

Qeveria -Vlada-Government

Ministria e Mjedisit dhe Planifikimit Hapësinor /Ministarstvo Sredine i Prostornog Planiranja/Ministry of Environment and Spatial Planning
AGJENCIA KADASTRALE E KOSOVËS/ KATASTARSKÁ AGENCIJA KOSOVA/ KOSOVA CADASTRAL AGENCY

KOPJA E PLANIT / KOPIJA PLANA / COPY PLAN

Zyra Kadastrale Komonale/ Opštinska Katastarska Kancelarija /Municipal Cadastral Office : FUSHË KOSOVË
Zona Kadastrale / Katastarska Zona / Cadastral Zone: Fushë Kosovë

Njësia/Jedinica/Unit	Tipi/Vrsta/Type	Sipërfaqja/Povšina/Area m2
P-72514036-01081-1		

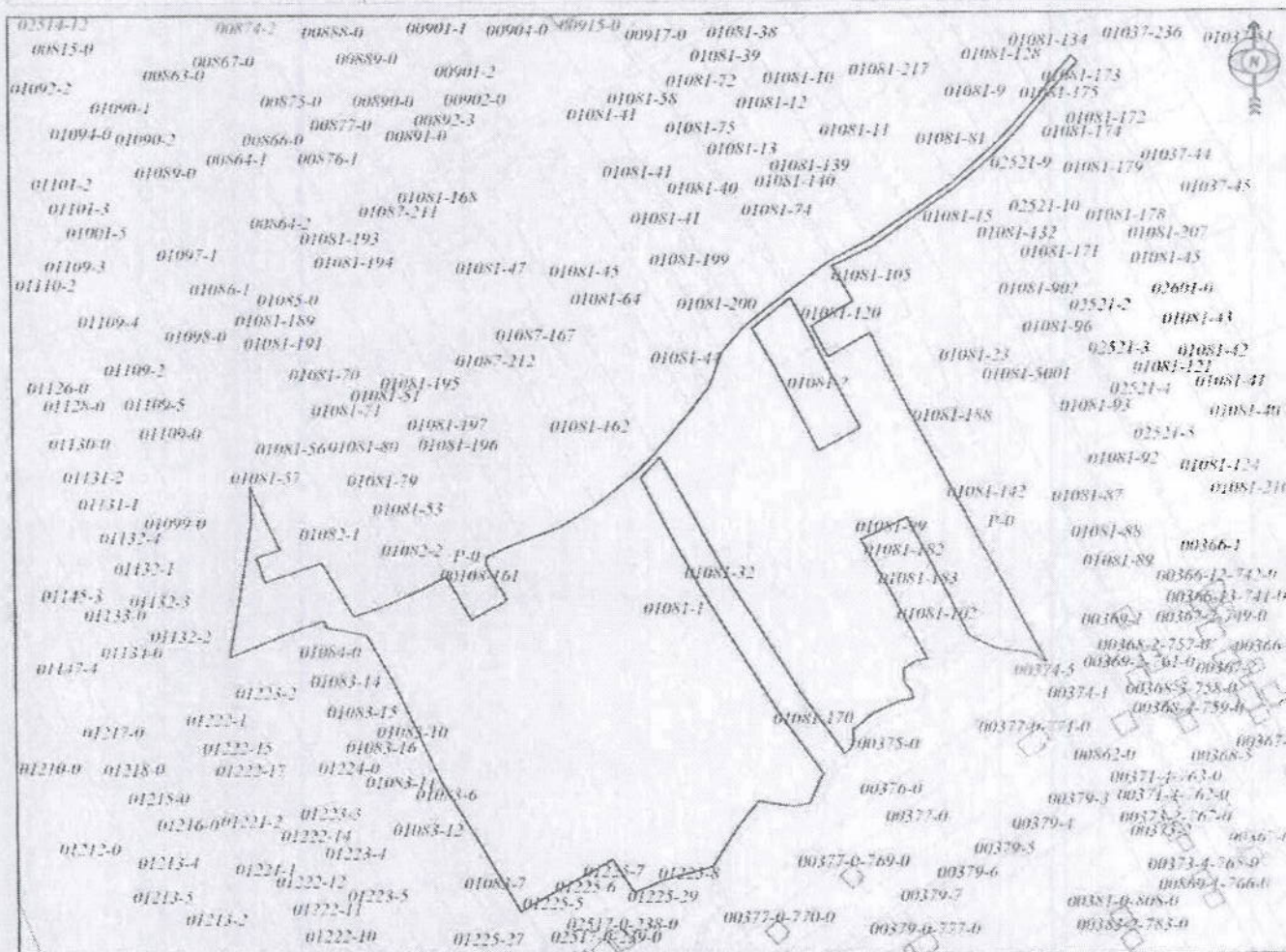

Shkalla/Razmera/Scale: 1:3737

Punoi/Obradio/Created:

Data/ Data/Date: 12.10.2018

Koha/ Vreme/ Time: 01:36:47

Nënshkrimi/Potpis/Siganture:

Shënim/Beleška/Note:

Aprovoi/Usvojio/Aproved: Drejtori/Direktor/Director

Nënshkrimi/Potpis/Siganture:



Republika e Kosovës

Republika Kosova-Republic of Kosova
Qeveria -Vlada-Government

Ministria e Mjedisit dhe Planifikimit Hapësinor /Ministarstvo Sredine i Prostornog Planiranja/Ministry of Environment and Spatial Planning
AGJENCIA KADASTRALE E KOSOVËS/ KATASTARSKA AGENCIJA KOSOVA/ KOSOVA CADASTRAL AGENCY

KOPJA E PLANIT / KOPIJA PLANA / COPY PLAN

Zyra Kadastrale Komunale/ Opštinska Katastarska Kancelarija /Municipal Cadastral Office : FUSHË KOSOVË
Zona Kadastrale / Katastarska Zona / Cadastral Zone: Fushë Kosovë

Njësia/Jedinica/Unit	Tipi/Vrsta/Type	Sipërfaqja/Povšina/Area m2
P-72514036-00149-2	Parcelë / Parcela / Parcel	9466,0

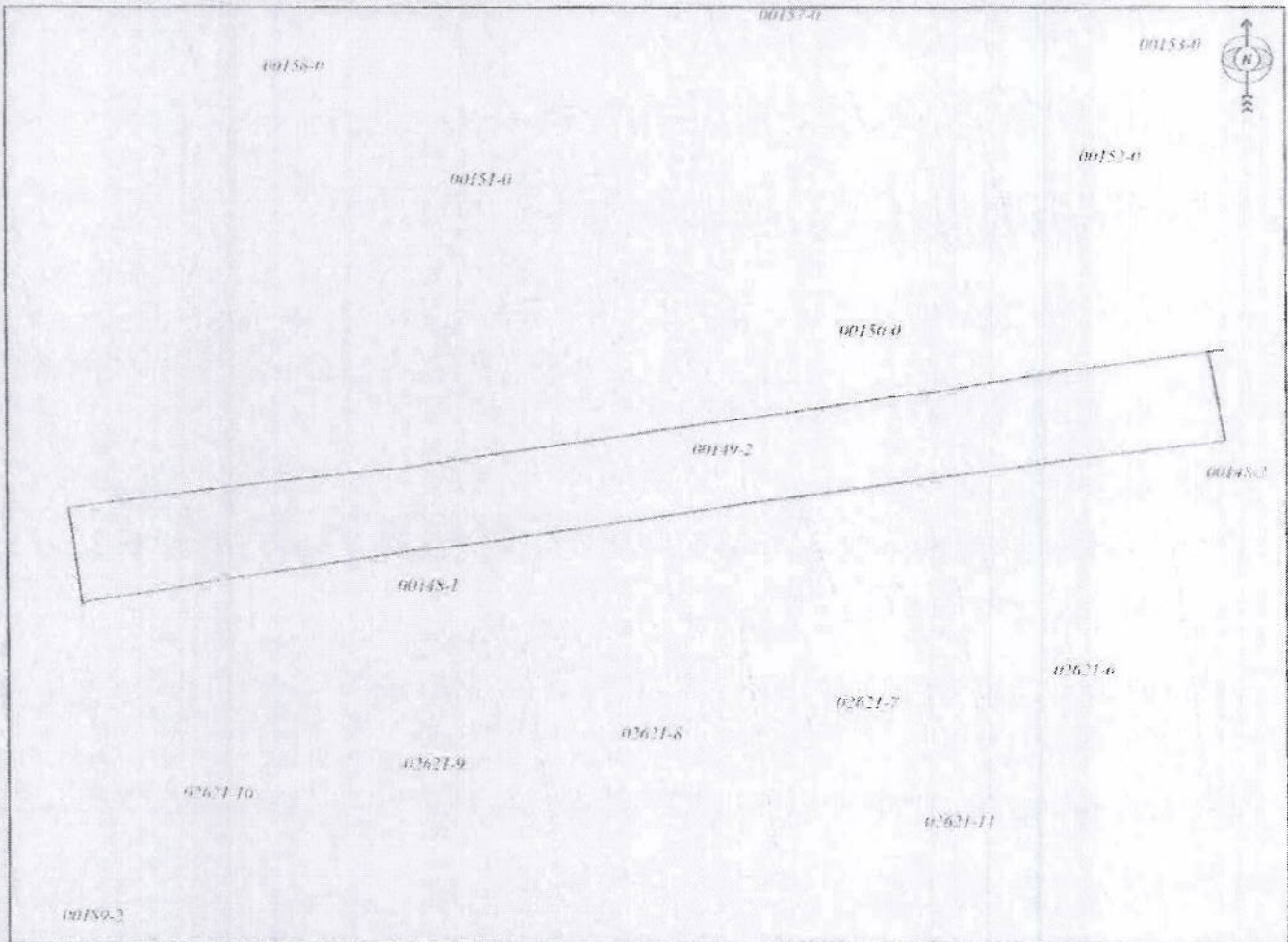

Shkalla/Razmera/Scale: 1:2073

Punoi/Obradio/Created:

Data/ Data/Date: 12.10.2018

Koha/ Vreme/ Time: 01:37:44

Nënshkrimi/Potpis/Siganture:

Shënim/Beleška/Note:

Aprovoi/Usvojio/Approved: Drejtori/Direktor/Director

Nënshkrimi/Potpis/Siganture:



Republika e Kosovës

Republika Kosova-Republic of Kosovo
Qeveria -Vlada-Government

Ministria e Mjedisit dhe Planifikimit Hapësinor /Ministarstvo Sredine i Prostornog Planiranja/Ministry of Environment and Spatial Planning
AGJENCIA KADASTRALE E KOSOVËS/ KATASTARSKA AGENCIJA KOSOVA/ KOSOVA CADASTRAL AGENCY

KOPJA E PLANIT / KOPIJA PLANA / COPY PLAN

Zyra Kadastrale Komunale/ Opštinska Katastarska Kancelarija /Municipal Cadastral Office : FUSHË KOSOVË
Zona Kadastrale / Katastarska Zona / Cadastral Zone: Fushë Kosovë

Njësia/Jedinica/Unit	Tipi/Vrsta/Type	Sipërfaqja/Povšina/Area m2
P-72514036-00149-3	Parcelë / Parcela / Parcel	464,0

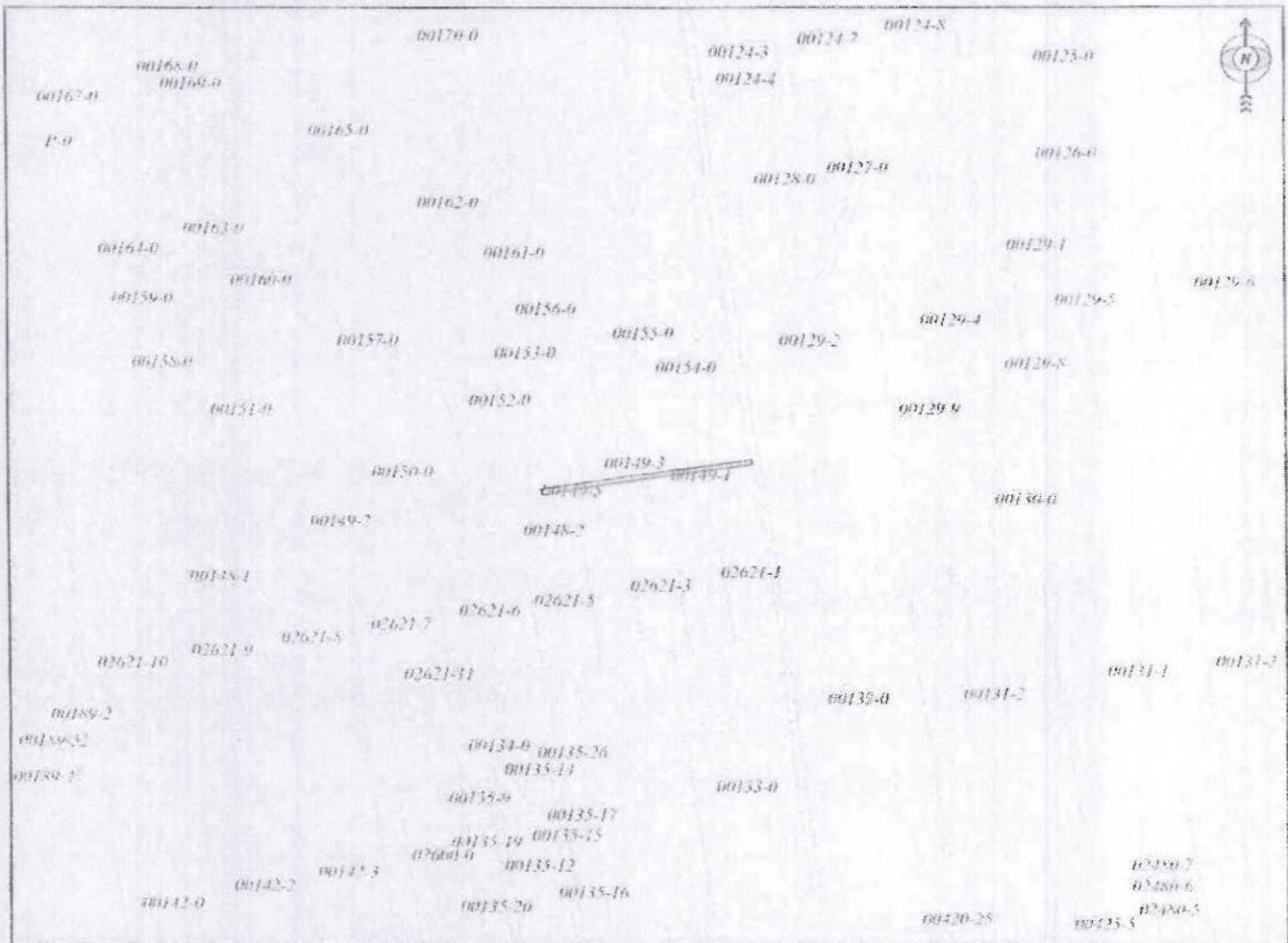

Shkalla/Razmera/Scale: 1:5000

Punoi/Obradio/Created:

Data/ Data/Date: 12.10.2018

Koha/ Vreme/ Time: 01:38:36

Nënshkrimi/Potpis/Siganture:

Shënim/Beleška/Note:

Aprovoi/Usvojio/Approved: Drejtori/Direktor/Director

Nënshkrimi/Potpis/Siganture:



Republika e Kosovës

Republika Kosova-Republic of Kosova

Qeveria -Vlada-Government

Ministria e Mjedisit dhe Planifikimit Hapësinor /Ministarstvo Sredine i Prostornog Planiranja/Ministry of Environment and Spatial Planning

AGJENCIA KADASTRALE E KOSOVËS/ KATASTARSKA AGENCIJA KOSOVA/ KOSOVA CADASTRAL AGENCY

KOPJA E PLANIT / KOPIJA PLANA / COPY PLAN

Zyra Kadastrale Komunale/ Opštinska Katastarska Kancelarija /Municipal Cadastral Office : FUSHË KOSOVË

Zona Kadastrale / Katastarska Zona / Cadastral Zone: Fushë Kosovë

Njësia/Jedinica/Unit	Tipi/Vrsta/Type	Sipërfaqja/Povšina/Area m ²
P-72514036-00151-0	Parcelë / Parcela / Parcel	15930,0

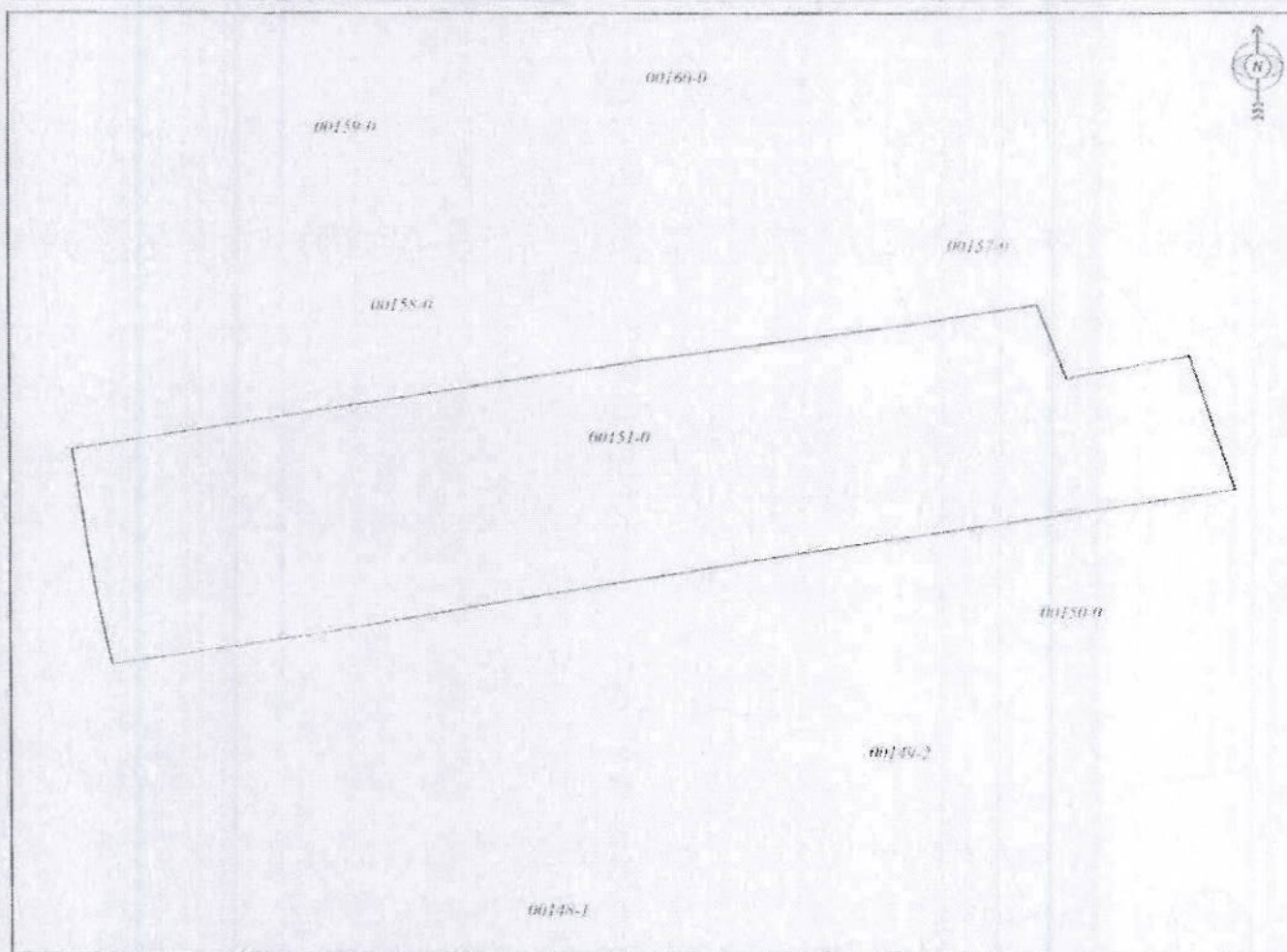

Shkalla/Razmera/Scale: 1:1797

Punoi/Obradio/Created:

Data/ Data/Date: 12.10.2018

Koha/ Vreme/ Time: 01:39:26

Nënshkrimi/Potpis/Siganture:

Shënim/Beleška/Note:

Aprovoi/Usvojio/Approved: Drejtori/Direktor/Director

Nënshkrimi/Potpis/Siganture:



Republika e Kosovës

Republika Kosova-Republic of Kosova
Qeveria -Vlada-Government

Ministria e Mjedisit dhe Planifikimit Hapësinor /Ministarstvo Sredine i Prostornog Planiranja/Ministry of Environment and Spatial Planning
AGJENCIA KADASTRALE E KOSOVËS/ KATASTARSKA AGENCIJA KOSOVA/ KOSOVA CADASTRAL AGENCY

KOPJA E PLANIT / KOPIJA PLANA / COPY PLAN

Zyra Kadastrale Komunale/ Opštinska Katastarska Kancelarija /Municipal Cadastral Office : FUSHË KOSOVË
Zona Kadastrale / Katastarska Zona / Cadastral Zone: Fushë Kosovë

Njësia/Jedinica/Unit	Tipi/Vrsta/Type	Sipërfaqja/Povšina/Area m2
P-72514036-00152-0	Parcelë / Parcela / Parcel	4381,0

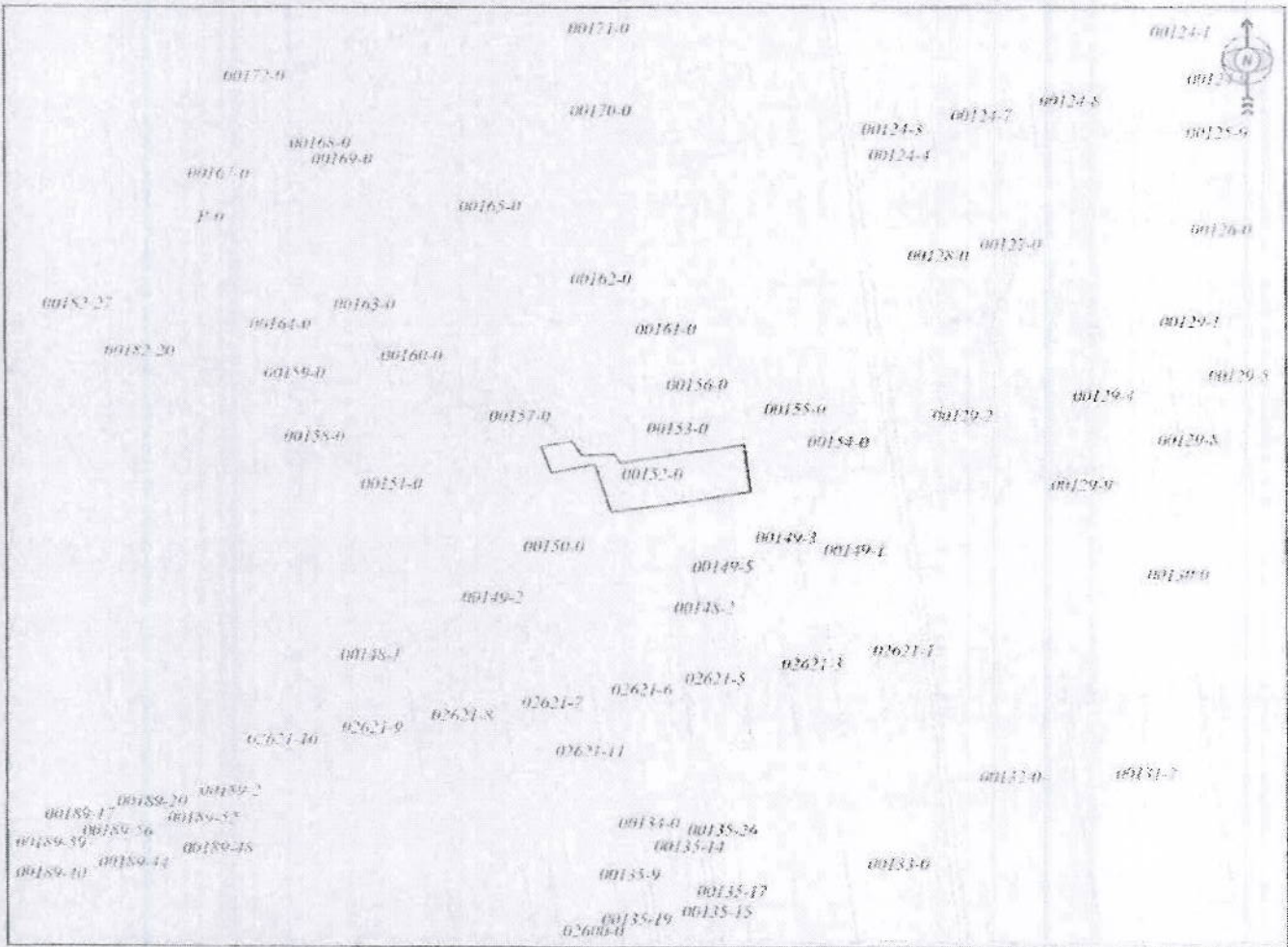

Shkalla/Razmera/Scale: 1:5000

Punoi/Obradio/Created:

Data/ Data/Date: 12.10.2018

Koha/ Vreme/ Time: 01:39:51

Nënshkrimi/Potpis/Siganture:

Shënim/Beleška/Note:

Aprovoi/Usvojio/Approved: Drejtori/Direktori/Director

Nënshkrimi/Potpis/Siganture:



Republika e Kosovës

Republika Kosova-Republic of Kosovo
Qeveria -Vlada-Government

Ministria e Mjedisit dhe Planifikimit Hapësinor /Ministarstvo Sredine i Prostornog Planiranja/Ministry of Environment and Spatial Planning
AGJENCIA KADASTRALE E KOSOVËS/ KATASTARSKA AGENCIJA KOSOVA/ KOSOVA CADASTRAL AGENCY

KOPJA E PLANIT / KOPIJA PLANA / COPY PLAN

Zyra Kadastrale Komunale/ Opštinska Katastarska Kancelarija /Municipal Cadastral Office : FUSHË KOSOVË
Zona Kadastrale / Katastarska Zona / Cadastral Zone: Fushë Kosovë

Njësia/Jedinica/Unit	Tipi/Vrsta/Type	Sipërfaqja/Povšina/Area m2
P-72514036-00153-0	Parcelë / Parcela / Parcel	2265,0

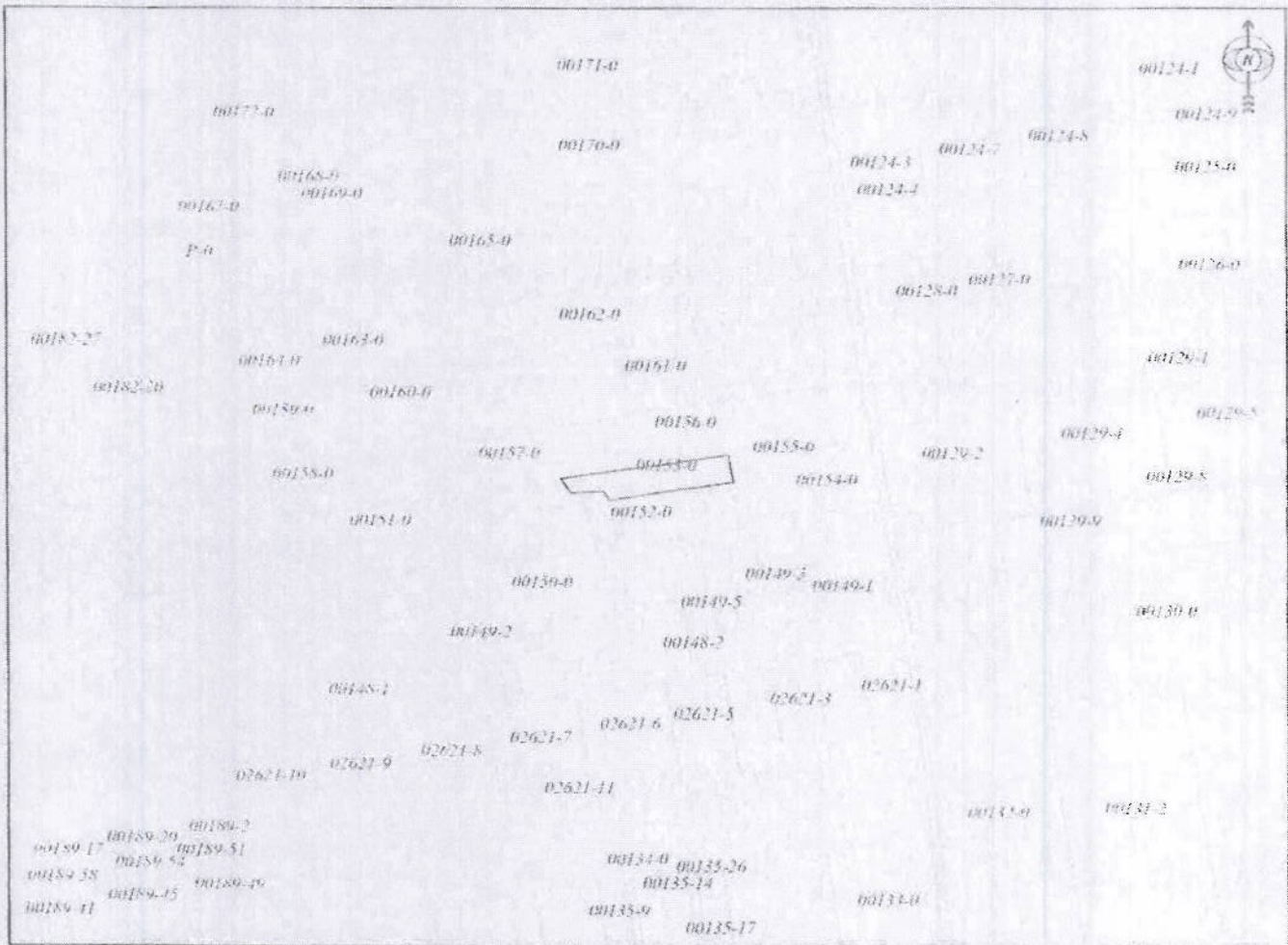

Shkalla/Razmera/Scale: 1:5000

Punoi/Obradio/Created:
Data/ Data/Date: 12.10.2018
Koha/ Vreme/ Time: 01:40:13
Nënshkrimi/Potpis/Siganture:
Shënim/Beleška/Note:

[Handwritten signature]

Aprovoi/Usvojio/Approved: Drejtori/Direktor/Director

Nënshkrimi/Potpis/Siganture: *[Handwritten signature]*





Republika e Kosovës

Republika Kosova-Republic of Kosova

Qeveria -Vlada-Government

Ministria e Mjedisit dhe Planifikimit Hapësinor /Ministarstvo Sredine i Prostornog Planiranjja/Ministry of Environment and Spatial Planning

AGJENCIA KADASTRALE E KOSOVËS/ KATASTARSKA AGENCIJA KOSOVA/ KOSOVA CADASTRAL AGENCY

KOPJA E PLANIT / KOPIJA PLANA / COPY PLAN

Zyra Kadastrale Komunale/ Opštinska Katastarska Kancelarija /Municipal Cadastral Office : FUSHË KOSOVË
Zona Kadastrale / Katastarska Zona / Cadastral Zone: Fushë Kosovë

Njësia/Jedinica/Unit	Tipi/Vrsta/Type	Sipërfaqja/Površina/Area m2
P-72514036-00154-0	Parcelë / Parcela / Parcel	3510,0

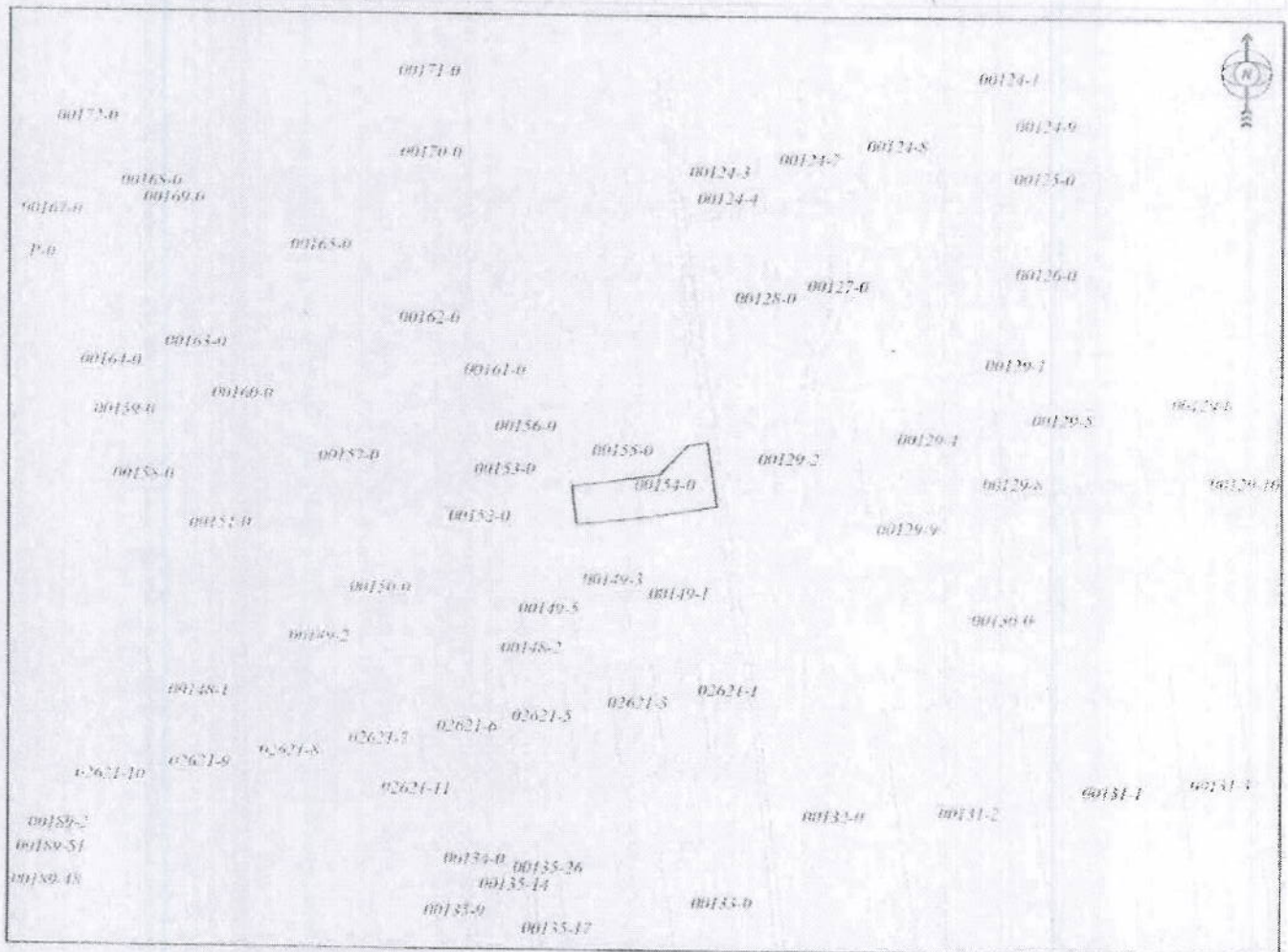

Shkalla/Razmera/Scale: 1:5000

Punoi/Obradio/Created:

Data/ Data/Date: 12.10.2018

Koha/ Vreme/ Time: 01:42:05

Nënshkrimi/Potpis/Siganture:

Shënimi/Beleška/Note:

Aprovoi/Usvojio/Approved: Drejtori/Direktor/Director

Nënshkrimi/Potpis/Siganture:



Republika e Kosovës

Republika Kosova-Republic of Kosova

Qeveria -Vlada-Government

Ministria e Mjedisit dhe Planifikimit Hapësinor /Ministarstvo Sredine i Prostornog Planiranja/Ministry of Environment and Spatial Planning

AGJENCIA KADASTRALE E KOSOVËS/ KATASTARSKA AGENCIJA KOSOVA/ KOSOVA CADASTRAL AGENCY

KOPJA E PLANIT / KOPĪJA PLANA / COPY PLAN

Zyra Kadastrale Komunale/ Opštinska Katastarska Kancelarija /Municipal Cadastral Office : FUSHË KOSOVË
Zona Kadastrale / Katastarska Zona / Cadastral Zone: Fushë Kosovë

Njësia/Jedinica/Unit	Tipi/Vrsta/Type	Sipërfaqja/Povšina/Area m2
P-72514036-00156-0	Parcelë / Parcela / Parcel	10085,0

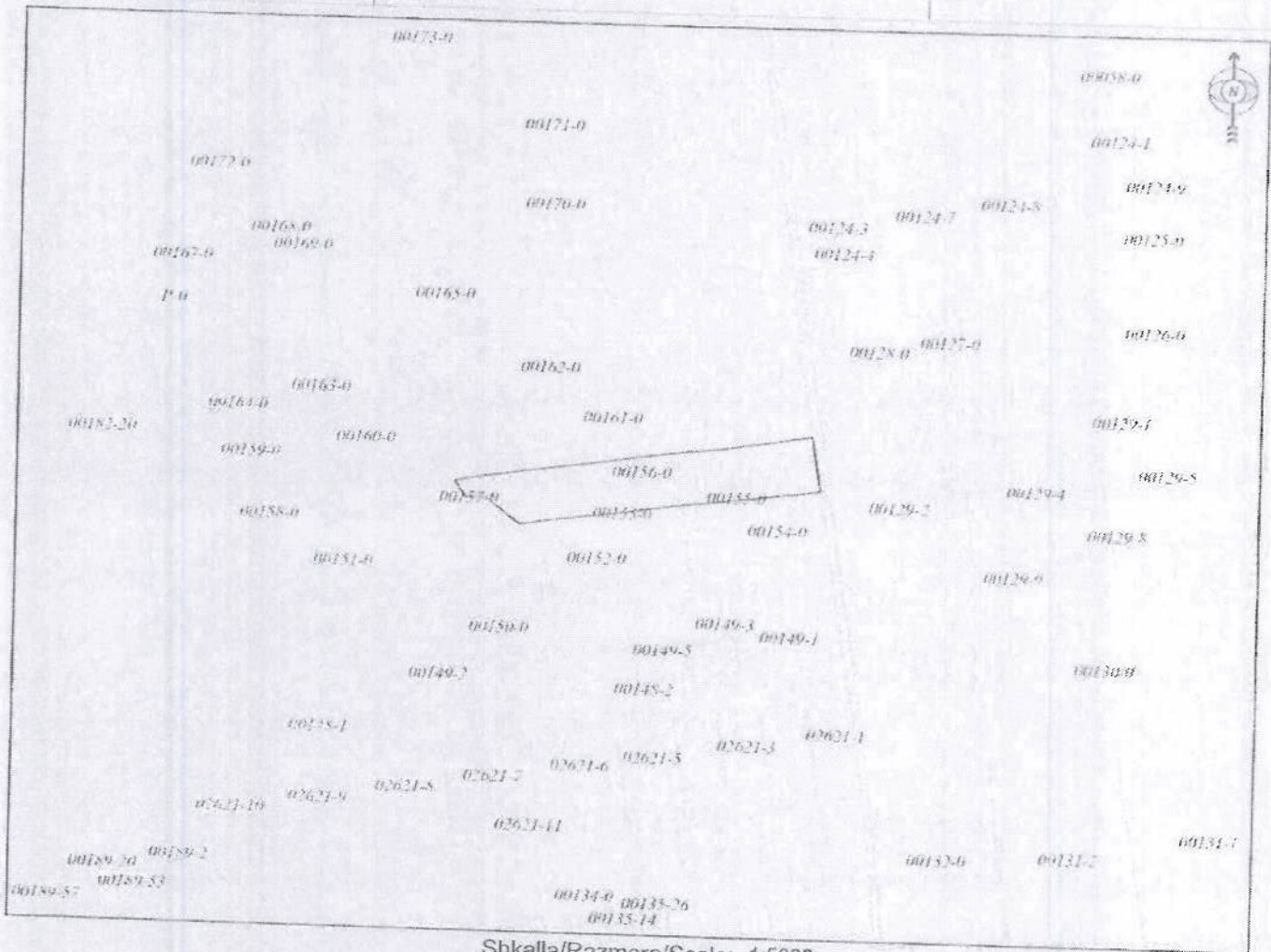

Shkalla/Razmera/Scale: 1:5000

Punoi/Obradio/Created:

Data/ Data/Date: 12.10.2018

Koha/ Vreme/ Time: 01:42:45

Nënshkrimi/Potpis/Siganture:

Shënim/Beleška/Note:

Aprovoi/Usvojio/Aproved: Drejtori/Direktor/Director

Nënshkrimi/Potpis/Siganture:



Republika e Kosovës

Republika Kosova-Republic of Kosova

Qeveria -Vlada-Government

Ministria e Mjedisit dhe Planifikimit Hapësinor /Ministarstvo Sredine i Prostornog Planiranja/Ministry of Environment and Spatial Planning

AGJENCIA KADASTRALE E KOSOVËS/ KATASTARSKA AGENCIJA KOSOVA/ KOSOVA CADASTRAL AGENCY

KOPJA E PLANIT / KOPIJA PLANA / COPY PLAN

Zyra Kadastrale Komunale/ Opštinska Katastarska Kancelarija /Municipal Cadastral Office : FUSHË KOSOVË
Zona Kadastrale / Katastarska Zona / Cadastral Zone: Fushë Kosovë

Njësia/Jedinica/Unit	Tipi/Vrsta/Type	Sipërfaqja/Povšina/Area m2
P-72514036-00157-0	Parcelë / Parcela / Parcel	1539,0

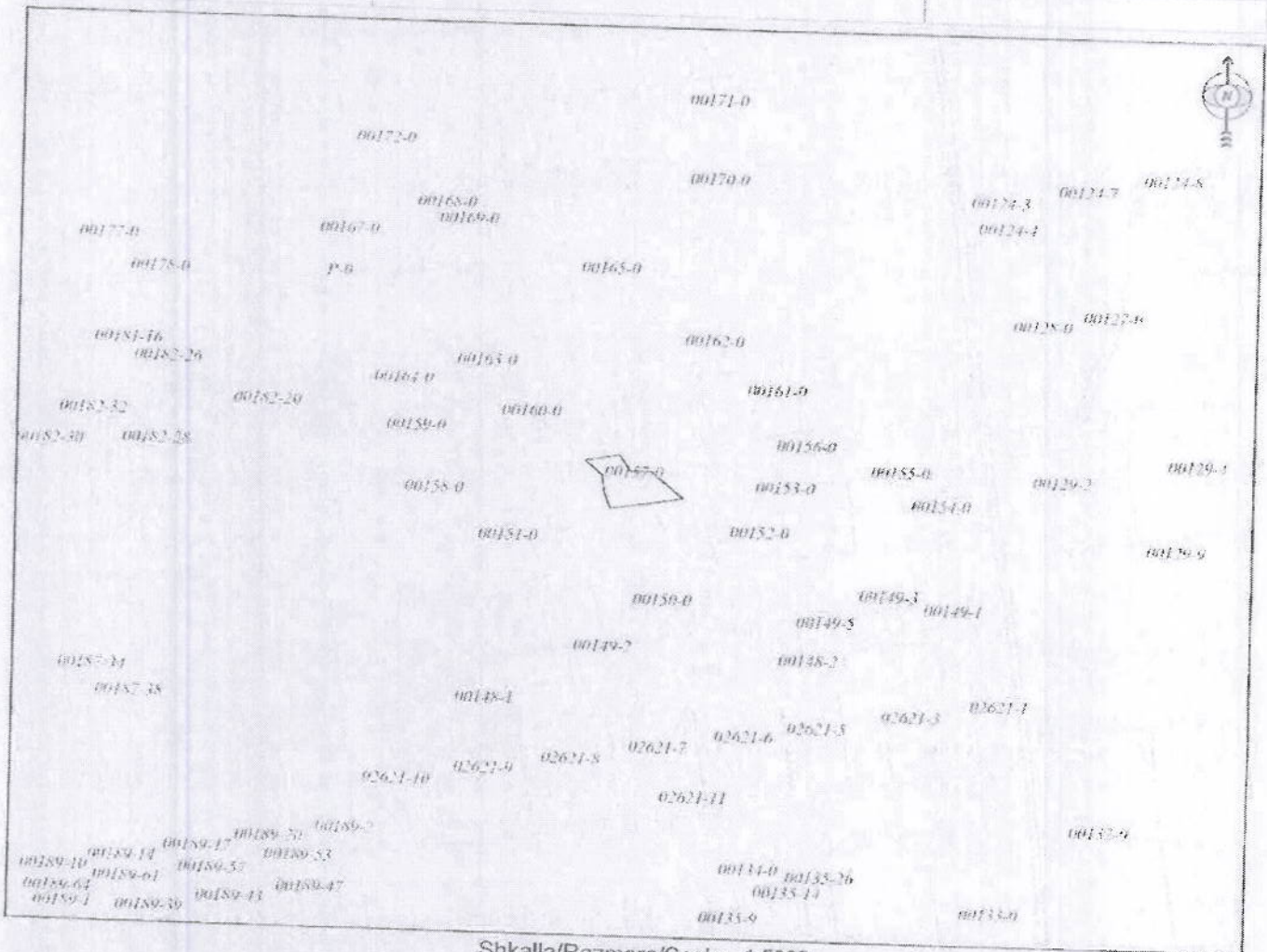

Shkalla/Razmera/Scale: 1:5000

Punoi/Obradio/Created:

Data/ Data/Date: 12.10.2018

Koha/ Vreme/ Time: 01:43:18

Nënshkrimi/Potpis/Siganture:

Shënim/Beleška/Note:

Aprovoi/Usvojio/Approved: Drejtori/Direktor/Director

Nënshkrimi/Potpis/Siganture:



Republika e Kosovës

Republika Kosova-Republic of Kosova

Qeveria -Vlada-Government

Ministria e Mjedisit dhe Planifikimit Hapësinor /Ministarstvo Sredine i Prostornog Planiranja/Ministry of Environment and Spatial Planning

AGJENCIA KADASTRALE E KOSOVËS/ KATASTARSKA AGENCIJA KOSOVA/ KOSOVA CADASTRAL AGENCY

KOPJA E PLANIT / KOPIJA PLANA / COPY PLAN

Zyra Kadastrale Komunale/ Opštinska Katastarska Kancelarija /Municipal Cadastral Office : FUSHË KOSOVË
Zona Kadastrale / Katastarska Zona / Cadastral Zone: Fushë Kosovë

Njësia/Jedinica/Unit	Tipi/Vrsta/Type	Sipërfaqja/Povšina/Area m2
P-72514036-00158-0	Parcelë / Parcela / Parcel	8463,0

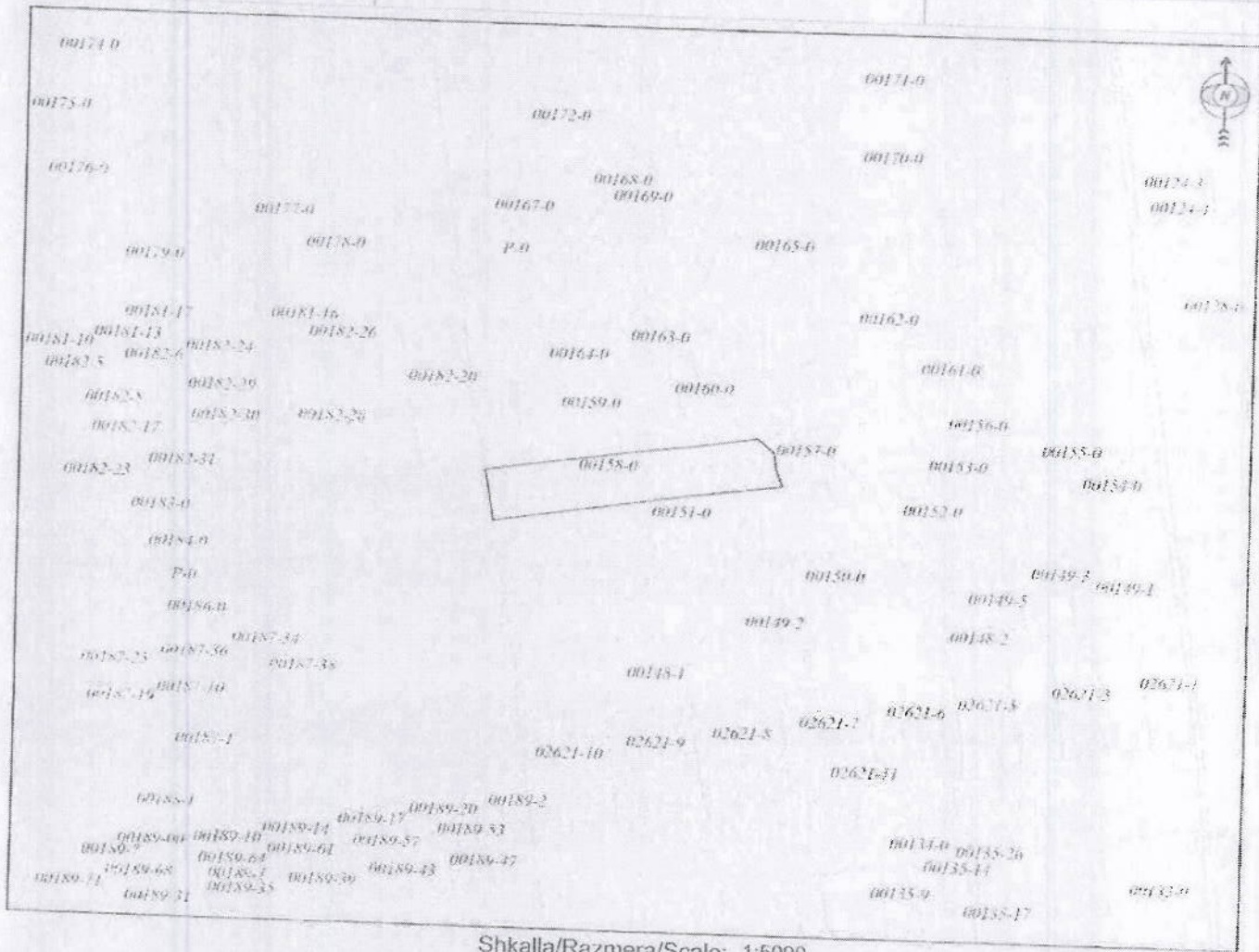

Punoi/Obradio/Created:

Data/ Data/Date: 12.10.2018

Koha/ Vreme/ Time: 01:43:41

Nënshkrimi/Potpis/Siganture:

Shënim/Beleška/Note:

[Handwritten signature]

Aprovoi/Usvojio/Aproved: Drejtori/Direktor/Director

Nënshkrimi/Potpis/Siganture:

[Handwritten signature]



Republika e Kosovës

Republika Kosova-Republic of Kosova

Qeveria -Vlada-Government

Ministria e Mjedisit dhe Planifikimit Hapësinor /Ministarstvo Sredine i Prostornog Planiranja/Ministry of Environment and Spatial Planning

AGJENCIA KADASTRALE E KOSOVËS/ KATASTARSKA AGENCIJA KOSOVA/ KOSOVA CADASTRAL AGENCY

KOPJA E PLANIT / KOPIJA PLANA / COPY PLAN

Zyra Kadastrale Komunale/ Opštinska Katastarska Kancelarija /Municipal Cadastral Office : FUSHË KOSOVË
Zona Kadastrale / Katastarska Zona / Cadastral Zone: Fushë Kosovë

Njësia/Jedinica/Unit	Tipi/Vrsta/Type	Sipërfaqja/Povšina/Area m2
P-72514036-00159-0	Parcelë / Parcela / Parcel	9135,0

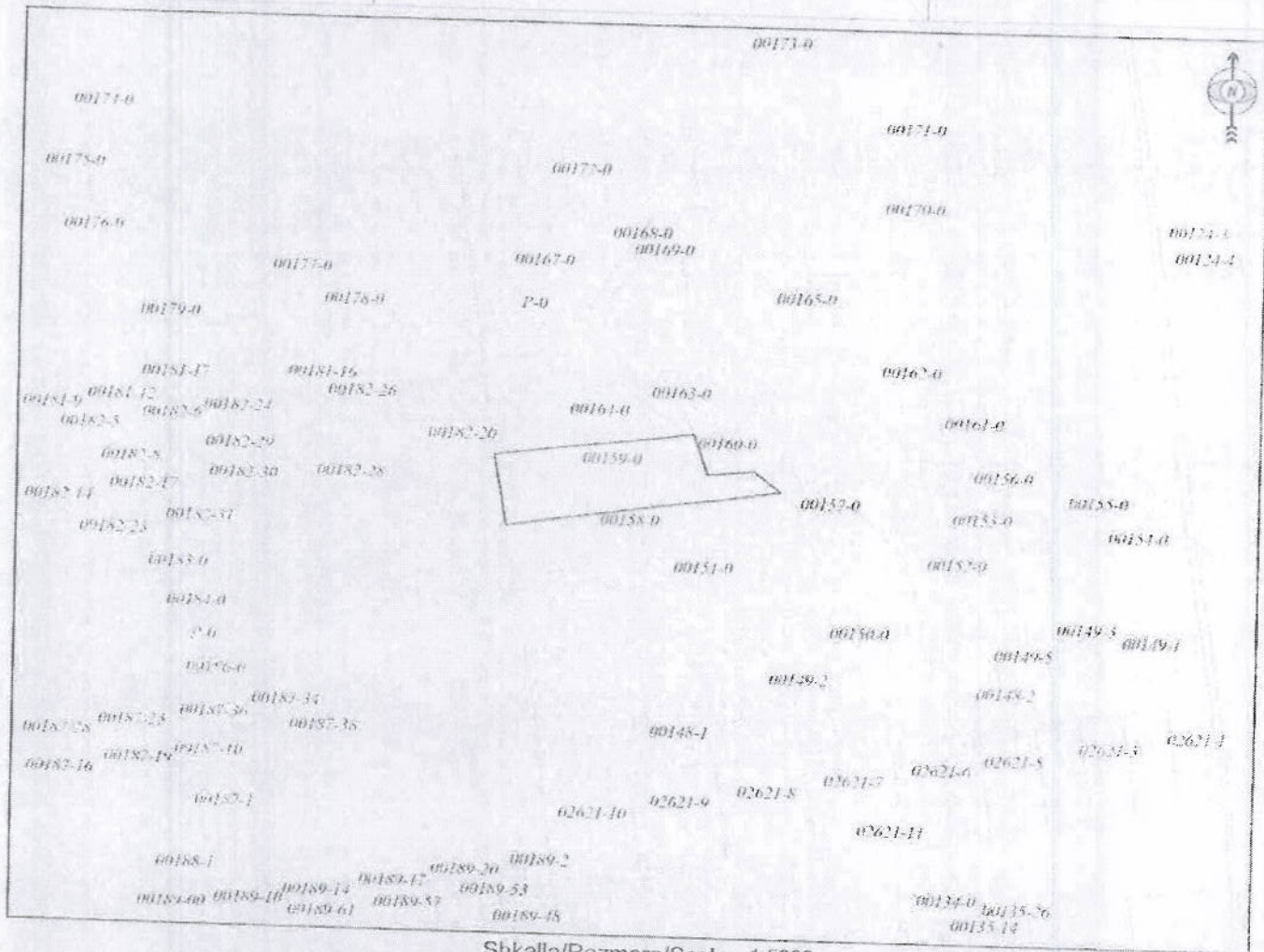

Shkalla/Razmera/Scale: 1:5000

Punoi/Obradio/Created:

Data/ Data/Date: 12.10.2018

Koha/ Vreme/ Time: 01:44:01

Nënshkrimi/Potpis/Siganture:

Shënimi/Beleška/Note:

[Handwritten signature]

Aprovoi/Usvojio/Approved: Drejtori/Direktor/Director

Nënshkrimi/Potpis/Siganture:

[Handwritten signature]